

BEST

2023

/

2025

BEST

2023 - 2025

SIAA登録品を掲載

■ トルウイルス S



抗ウイルスと表示のある商品は
SIAA抗ウイルス及び抗菌加工
登録品です。

■ 汚れ防止壁紙



汚れ防止 または 汚れ防止 と表
示のある抗菌フィルム貼り商品
はSIAA抗菌加工登録品です。

SIAA登録品についての詳細・
一覧は206頁「機能で検索」を
ご確認ください。

便利なWEBサイト

見本帳では伝えきれない情報をWEBサイトにご用意しています。



商品詳細がわかる

商品QRコード

リピート画像やアップの施工例写真を壁紙全点掲載。
見本帳に掲載されていない他の配色の写真もご確認くださいませ。

見本帳のQRコードを読み取る



QRコードを
読み取ると…

商品の詳細画面へ

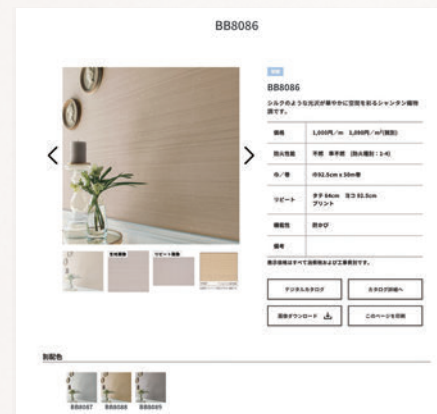

見れる情報

- アップの施工例写真
- アップの生地画像
- リピート画像
- 見本帳掲載の施工例写真
- 別配色の画像
- 紹介文

※商品によって掲載内容は異なります。



用途に応じた検索ができる

製品サイト

品番・キーワード・機能性・柄・色など、
様々な角度から検索することができます。

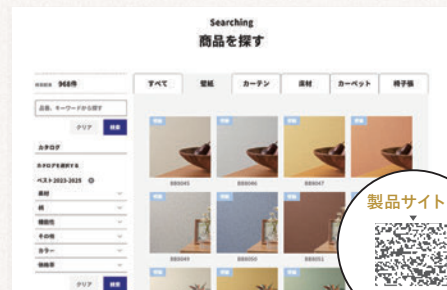

<https://sincol-group.jp/products/search/s/best>

機能がわかる

機能性 説明動画

壁紙の機能性を紹介するアニメーション。
ポイントに絞ってわかりやすく説明しています。

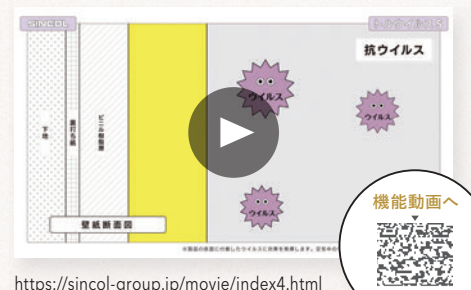

<https://sincol-group.jp/movie/index4.html>

イメージ膨らむ

着せ替えシミュレーション

壁紙・カーテン・床材・カーペットを
トータルコーディネートできます。



<https://sincol-group.jp/simulation/total/>

BEST

2023 - 2025

INDEX

1 見本帳の使い方

2 コンセプトデザイン
episode

11 織物調

37 石目調

63 マテリアル調

77 木目調

93 和調

109 素材・エコ壁紙

111 天井

113 モダン

129 フラワー

143 エレガント

153 ポップ

166 蓄光

167 トリム一覧

168 キャラクター壁紙

175 LAURA ASHLEY
SINCE 1953

183 **toccake** 特殊掛率品

リアルウォール

クイックジョイナー

ニューモールドウォール

掲示板クロス / ホワイトボード

防塵クロス

モザイカ

206 機能説明／柄一覧

226 リフォームおすすめ 柄一覧

229 施工のポイント

230 施工上の注意

231 お問い合わせ先



見本帳の使い方



ベスクロスを選ぶ

施工性に優れた不燃の無地調をピックアップした「The BASIC」。

コンセプト商品を見る

日常にある出来事から着想を得た7つのコンセプトデザイン「episode」。

柄で選ぶ

柄別の耳ピックから素早く探せる。

表示記号について

- 商品番号**

ご採用の際は、「BB0000番」「STK0000番」等とご指定ください。
STK・RW・BJ・MOの商品は **特殊掛率品** です。
- 施工上の注意マーク**

△このマークの付いた商品は、必ず施工上の注意に従った施工をお願いします。
- 防火性能**

取得している防火性能を表示しています。
壁紙の防火性能は、下地との組合せ及び施工方法で決まります。
詳しくは別冊資料(防火について)をご参照ください。
- 有効巾／リピート**

巾は商品の有効巾を表しています。必ず有効巾で施工してください。
リピートは施工の際の目安とお考えください。
大半の壁紙はエンボス(凹凸)とプリントがマッチしていません。
リピートの後に「エンボス」または「プリント」と表示されているものは、その表示に従って柄合せをお願いします。
柄がステップ柄合せになっているものはリピートの横に1/2ステップと表記しています。

▶|○ … このマークが付いている商品は、施工の際柄合せは不要です。

無地張り可 … 柄合せしなくてもジョイント部が目立ちにくい商品に表記しています。柄合せの方がより美しく仕上がります。
- 施工例写真の掲載頁**

別頁に掲載の施工例写真へのご案内です。
- 機能性**

機能についての詳細は、**機能説明** 巻末頁及び別冊資料(機能説明)をご参照ください。

汚れ防止 … **F**はファンクレア®フィルム品です。
Eのついていない汚れ防止はエパール®フィルム品です。
詳しくは別冊資料(機能説明 汚れ防止)をご参照ください。
- 表示マーク**

リフォームおすすめ … 下地の凹凸が目立ちにくい商品です。

2027年まで継続 … 2027年まで継続する商品です。
- QRコード**

QRコードを読み込むと、当該商品写真などの詳細をご覧いただけます。
※QRコードは(株)デンソーウェブの登録商標です。



concept design

episode

あの時感じた喜び、安定、好奇心、
 そして、ちょっとした寂しさ。
 いつだったか体験した覚えのある、感覚や感情。
 記憶の片隅の、心が動いた
 ささやかな出来事。

日常にある情緒的なエピソードから生まれた
 7つのデザイン。

愛着にも似た、少し特別な想いが広がる。

episode 特設サイト

製品動画やおすすめのシーンをご覧いただけます。





8760 右壁 8306 右天井 8373



特設サイト



この商品の
特設サイトを
ご覧ください

空を眺めて無心になる

雲が融けていくような
無数の色変化に引き込まれ、
たゆたう様子を追いかける。
深呼吸をしたかのような
清々しさに似ている。

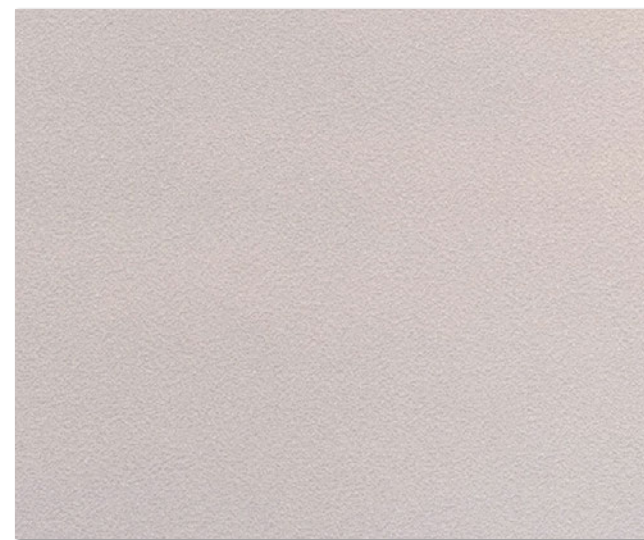

BB8760 NEW

152頁にも掲載 BB8760 不燃認定壁紙 巾93cm ↓94 ↔ 93cm 1/2ステップ（防かび）
※明瞭でないパターンのため、施工時は慎重に柄合せをしてください。▲下地処理は十分に行ってください。



BB8390 NEW

小雨降る静かな時間

しとしと ぽつぽつ

耳をすませば、かすかに聞こえる雨の音。

読めていなかった本を読もうか。

心ゆくまで、何もしないのも良いかもしれない。

雨の時にだけ訪れる、贅沢なおこもり時間。



特設サイト



この商品の
特設サイトを
ご覧ください

8390 左壁 8376 天井 8605



特設サイト



この商品の
特設サイトを
ご覧ください

8323 奥壁 8381



BB8323 NEW

砂遊びの無邪気な気持ち

よごれることも厭わずに
砂に触れる。
裸足になってみようかな
すくいあげてみようかな
少しいたづらをしているような
子どもの頃と重ねあわせて。



昼下がり、揺らめくカーテンと戯れる

窓辺でうたた寝、
足元を撫でる柔らかな感触。
かくれんぼして遊ぶ
幼い笑い声。
日常の風景のそばにある
カーテンの揺らめき。

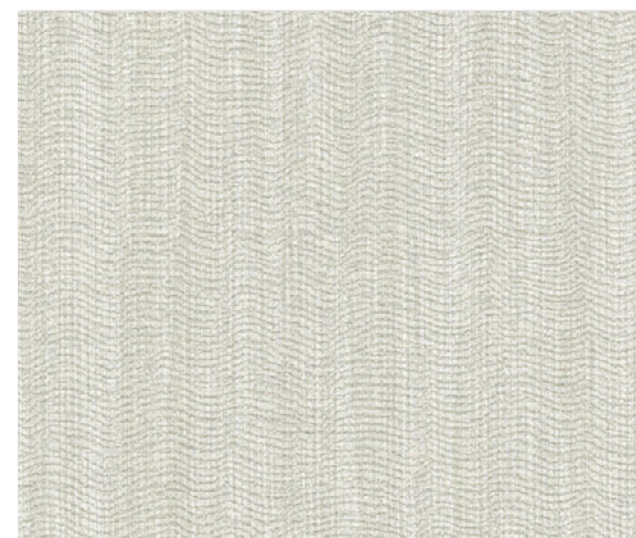

BB8033 NEW



8624 奥壁 8243

特設サイト



この商品の
特設サイトを
ご覧ください



BB8624 NEW

幻想的に光る、霞の向こう

パチパチと音を立てる火花と
少し浮かれた大切な人の声や笑顔。
微かに漂う煙の余韻が
終わりを告げる儂い瞬間。

episode

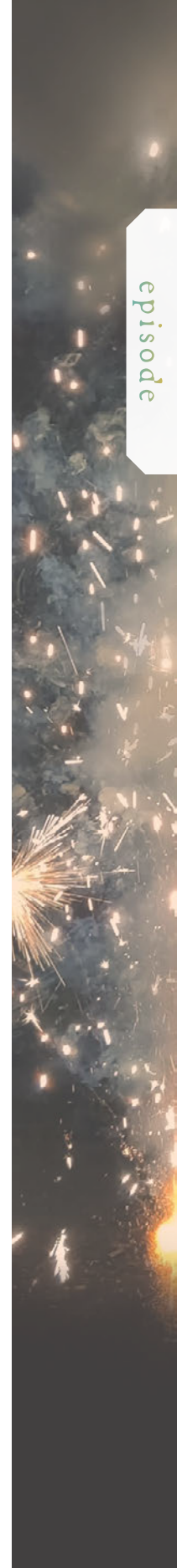

116頁にも掲載 BB8624 不燃認定壁紙 巾92.5cm ↓32.1 ↔46.2cm (防かび)

※比較的のジョイントが目立ちやすい商品です。▲濃色の壁紙は、ひっかき傷や糊の拭き残しにご注意ください。糊付け後は大きくたたみ、折りジワにご注意ください。

左ページ

撥水

左ページ

抗菌

episode

水面の反射をあびて

まぶしさに思わず声も弾む。
 波の移ろいが魅せる
 華やかな瞬きとともに
 楽しい思い出も
 キラキラと輝き続ける。

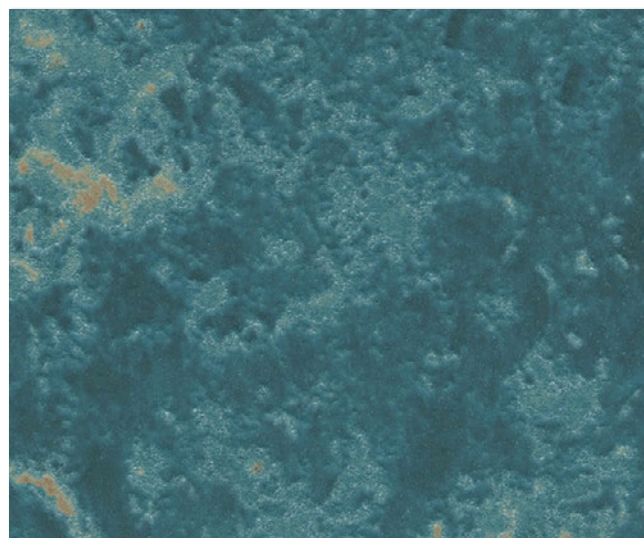

BB8626 NEW



特設サイト



この商品の
 特設サイトを
 ご覧ください

8626 奥壁・天井 8334

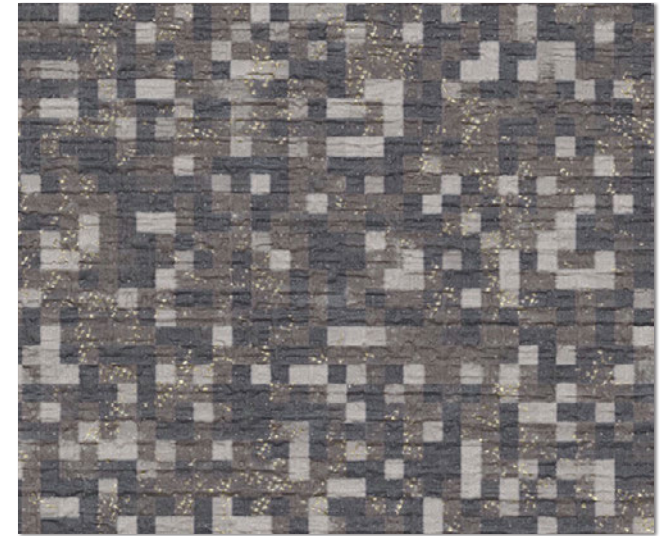

BB8647 NEW

広がる夜景に息をのむ
 暗闇の向こうに広がる幾多の光。
 街の灯りや車のライト
 数えきれない人々の生活に
 想いを馳せて。



織物調

織物調

TEXTILE
PATTERN



8002 8003 8004



8001 8007



8005

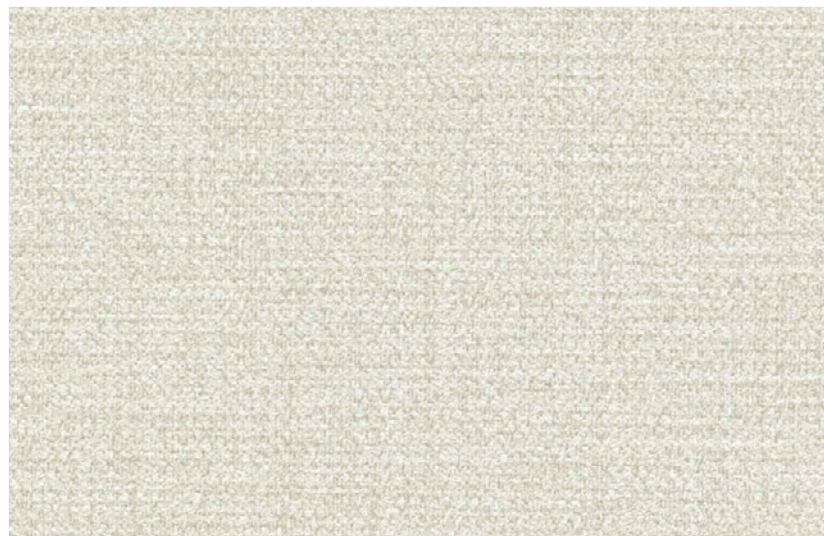

△ BB 8001 NEW

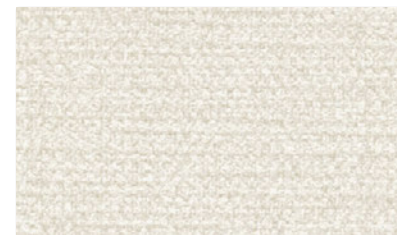

△ BB 8008 NEW



△ BB 8009 NEW



△ BB 8002 NEW



△ BB 8005 NEW



△ BB 8010 NEW



△ BB 8003 NEW



△ BB 8006 NEW



△ BB 8011 NEW



△ BB 8004 NEW



△ BB 8007 NEW



△ BB 8012 NEW

BB 8001~8012

不燃 巾92.5cm ▶○

耐クラック 不燃 表面強化

耐クラック 抗菌 撥水 表面強化 防かび [機能説明](#) 209 頁

△ 施工注意 230 頁



▲商品情報



BB 8020 NEW



BB 8021 NEW



BB 8024 NEW



BB 8022 NEW



BB 8025 NEW

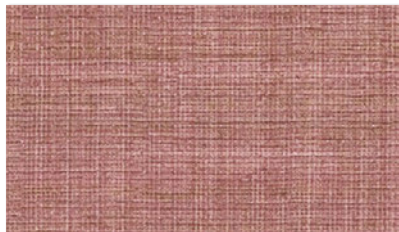

△ BB 8023 NEW



△ BB 8026 NEW

BB 8020~8026

不燃 巾92.5cm 146 ↔ 46.2cm

エアセラビ

光触媒 消臭 抗菌 防かび [機能説明] 211頁



▲商品情報

△ 濃色の壁紙は、ひっかき傷や糊の拭き残しにご注意ください。糊付け後は大きいたたみ、折りジワにご注意ください。



織物調



8026 ↑ジョイント部写真
比較的ジョイントが目立ちやすい商品です。

8024 8025



8020

右ページ 右ページ

光触媒 消臭

左ページ 左ページ

表面強化 撥水

右ページ

抗菌

左ページ

リフォーム



△ BB 8027 NEW



△ BB 8028 NEW



△ BB 8030 NEW



△ BB 8029 NEW

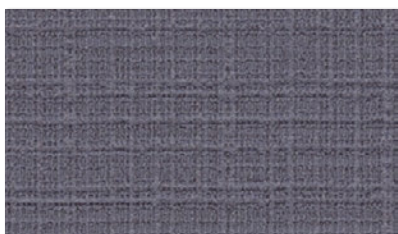

△ BB 8031 NEW

BB 8027~8031

不燃 巾92.5cm ↓31.8 ↔46.2cm エンボス

ハードタイプ 撥水コート

表面強化 撥水 防かび 機能説明 220 頁

△ 施工注意 230 頁



▲ 商品情報



8030 ↑ジョイント部写真

比較的ジョイントが目立ちやすい商品です。



8027 8029 ニッチ 8030 天井 8165



8032

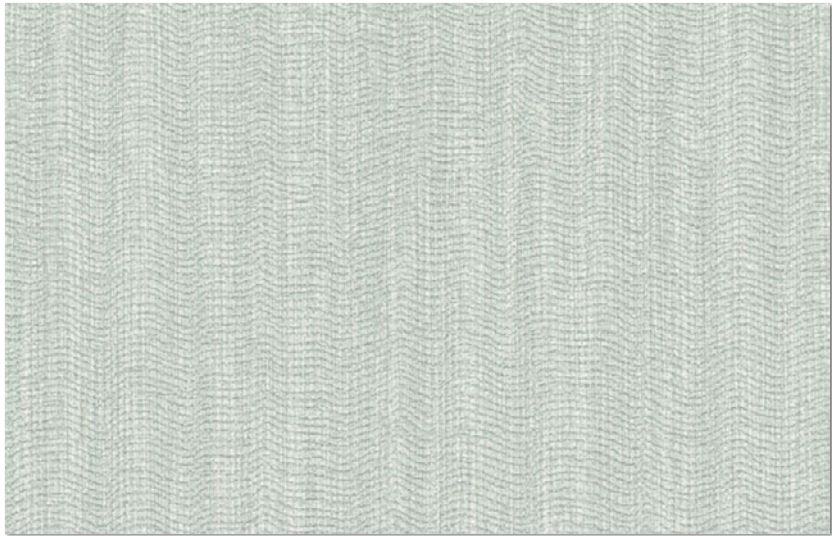

BB 8032 NEW



BB 8033 NEW 写真7頁



BB 8035 NEW

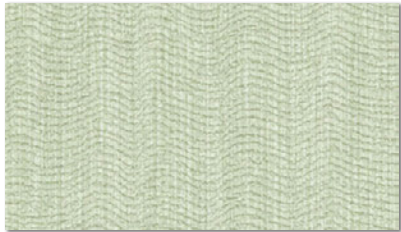

BB 8034 NEW



BB 8036 NEW

BB 8032~8036

不燃 巾92.5cm ↓64.1 ↔46.2cm プリント 無地張り可

撥水コート 抗菌

撥水 抗菌 防かび 機能説明 224 頁



▲商品情報



8035



BB 8037 NEW



BB 8038 NEW



△ BB 8040 NEW



BB 8039 NEW



△ BB 8041 NEW

BB 8037~8041

不燃 巾92.5cm ↓32.1 ↔92.5cm プリント

防かび

△ 濃色の壁紙は、ひっかき傷や糊の拭き残しにご注意ください。



▲商品情報



8039 8041 天井 8001 クイックジョイナー STK13150



8037



8044 ↑ジョイント部写真
比較的ジョイントが目立ちやすい商品です。

8042 8044 奥壁 8469



BB 8042 NEW



BB 8043 NEW



BB 8044 NEW

BB 8042~8044

不燃 巾92cm ↓64 ↔46cm

防かび



▲商品情報



8046 8047 梁・柱 8435 天井 8045



BB 8045



BB 8046



BB 8047

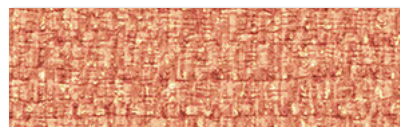

BB 8048

BB 8045~8048

不燃 巾92cm ▶0

エアセラピ+コート

光触媒 消臭 抗菌 撥水 防かび [機能説明] 211頁



▲商品情報

右ページ 右ページ

光触媒 消臭

右ページ

撥水

右ページ

抗菌



△ BB 8049

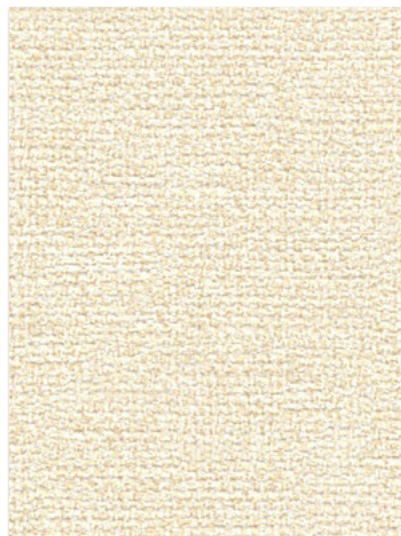

BB 8053



△ BB 8050

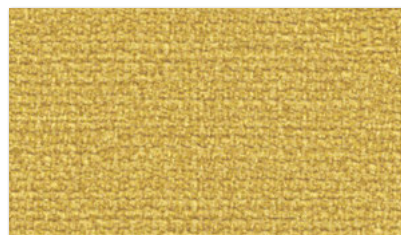

BB 8054



△ BB 8051

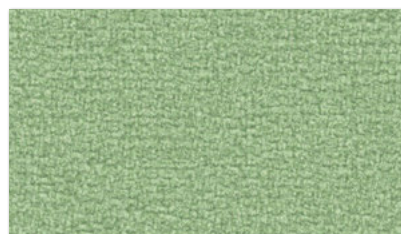

BB 8055



△ BB 8052



BB 8056

BB 8049~8052

不燃 巾93cm ↑32.1 ↔46.5cm

表面強化 撥水コート

表面強化 撥水 防かび

機能説明 220 頁

▲商品情報

△ 8049~8052 施工注意 230 頁

表面に糊が付着した場合は、完全に拭き取ってください。拭き残しがあると目立つ場合があります。濃色の壁紙は、ひっかき傷や糊の拭き残しが目立ちやすいため、特にご注意ください。糊付け後は大きくたたみ、折りジワにご注意ください。

BB 8053~8056

不燃 巾92cm ▶○

エアセラピ

光触媒 消臭 抗菌 防かび

機能説明 211 頁



▲商品情報



8049 8050



8055 8056

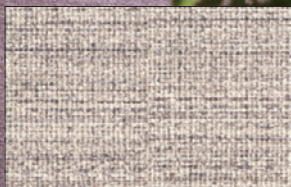

8058 ↑ジョイント部写真
比較的ジョイントが目立ちやすい商品です。
8057 8060



8063



△ BB 8057 NEW



△ BB 8058 NEW

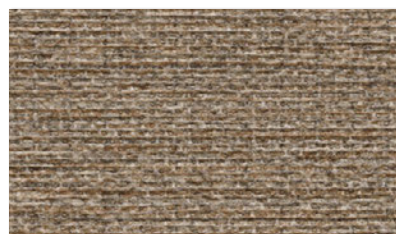

△ BB 8059 NEW

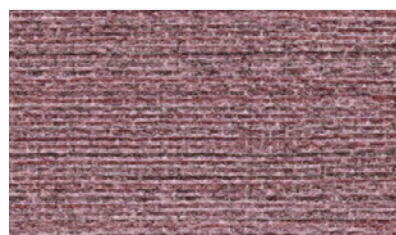

△ BB 8060 NEW

BB 8057~8060

不燃 巾92.5cm ↓32.1 ↔30.8cm

ハードタイプ 汚れ防止

汚れ防止 表面強化 抗菌 防かび

機能説明 220 頁

△ 施工注意 230 頁

▲商品情報



BB 8061



BB 8062



△ BB 8063 NEW

BB 8061~8063

不燃 巾92.5cm ↓64 ↔92.5cm
プリント

撥水コート

撥水 防かび 機能説明 224 頁

▲商品情報

※使用環境によっては、エンボスの形状でジョイント部が目立つ場合があります。

△ 濃い色の壁紙は、ひっかき傷や糊の拭き残しにご注意ください。糊付け後は大ききため、折リジワにご注意ください。



8064

8065 ↑ジョイント部写真
比較的ジョイントが目立ちやすい商品です。

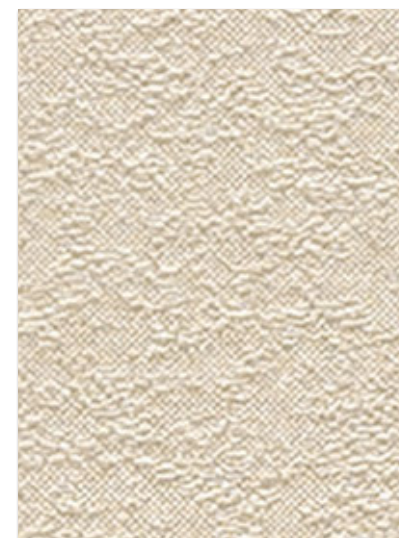

BB 8064

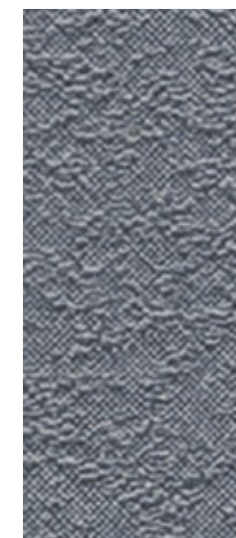

△ BB 8065

不燃 巾92.5cm ↓32.1 ↔92.5cm エンボス 無地張り可

エアセラビ

光触媒 消臭 抗菌 防かび [機能説明] 211 頁

△ 濃色の壁紙は、ひっかき傷や糊の拭き残しにご注意ください。
糊付け後は大きいたたみ、折りジワにご注意ください。



▲商品情報



8066 8067



△ BB 8066



BB 8067

不燃 巾92.5cm ↓64 ↔92.5cm プリント

防かび

※使用環境によっては、エンボスの形状でジョイント部が目立つ場合があります。

△ 濃色の壁紙は、ひっかき傷や糊の拭き残しにご注意ください。
糊付け後は大きいたたみ、折りジワにご注意ください。



▲商品情報



△ BB 8068



△ BB 8069

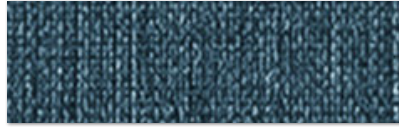

△ BB 8070



△ BB 8071

BB 8068~8071

不燃 巾92.5cm ↓31.6 ↔46.2cm プリント 無地張り可

ハードタイプ 撥水コート

表面強化 撥水 防かび 機能説明 220 頁

△ 8068~8071 施工注意 230 頁
8070・8071 濃い色の壁紙は、ひっかき傷や糊の拭き残しが目立ちやすいため、特にご注意ください。



▲商品情報



織物調

8068 天井 8605

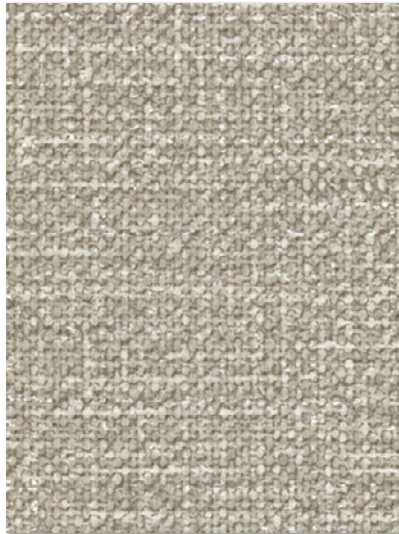

BB 8072 NEW

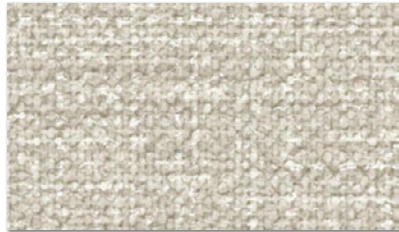

BB 8073 NEW



BB 8074 NEW

BB 8072~8074

不燃 巾92.5cm ▶〇

耐クラック 不燃

耐クラック 抗菌 撥水 防かび 機能説明 209 頁



▲商品情報



8073 8074

左ページ 左ページ

光触媒 消臭

右ページ 右ページ

表面強化 撥水

左・右ページ

抗菌

右ページ 右ページ

耐クラック リフォーム

織物調



8075 ↑ジョイント部写真
比較的ジョイントが目立ちやすい商品です。

8077



8081 ↑ジョイント部写真
比較的ジョイントが目立ちやすい商品です。

8080



BB 8075 NEW



BB 8076 NEW



BB 8077 NEW

BB 8075~8077

不燃 巾92.5cm ↓32.1 ↔46.2cm プリント

エアセラビ+コート

光触媒 消臭 抗菌 撥水 防かび [機能説明](#) 211頁

※プリントで柄合せした場合、エンボスは合致しません。



▲商品情報

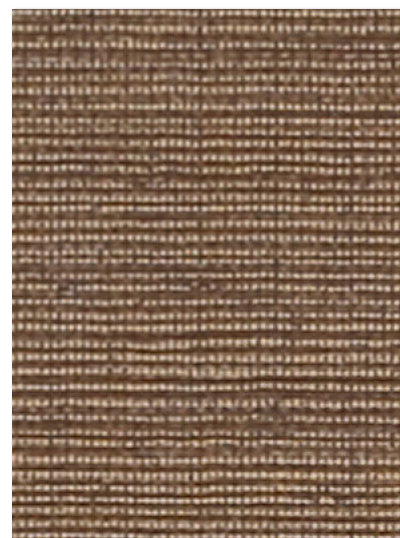

△ BB 8078



BB 8079



BB 8080



△ BB 8081

BB 8078~8081

不燃 巾93cm ↓64.3 ↔93cm プリント

防かび

△ 濃色の壁紙は、ひっかき傷や糊の拭き残しにご注意ください。



▲商品情報

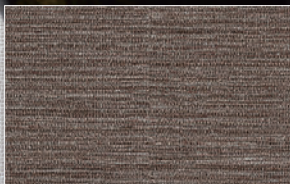

8085 ↑ジョイント部写真
比較的ジョイントが目立ちやすい商品です。
8083

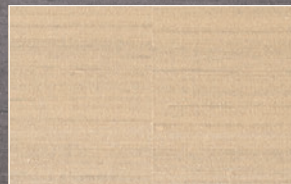

8088 ↑ジョイント部写真
比較的ジョイントが目立ちやすい商品です。
8089



BB 8082

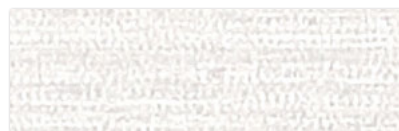

BB 8083

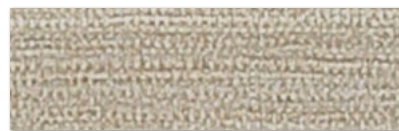

BB 8084

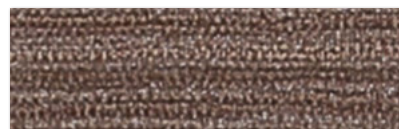

▲ BB 8085

BB 8082~8085

不燃 巾92.5cm ↓32 ↔46.3cm プリント

防かび

▲ 濃色の壁紙は、ひっかき傷や糊の拭き残しにご注意ください。
糊付け後は大きなたたみ、折りジワにご注意ください。



▲商品情報



BB 8086



BB 8087

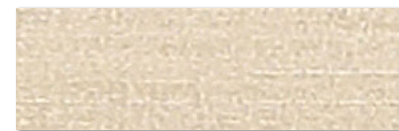

BB 8088



▲ BB 8089

BB 8086~8089

不燃 巾92.5cm ↓64 ↔92.5cm プリント

防かび

▲ 濃色の壁紙は、ひっかき傷や糊の拭き残しにご注意ください。



▲商品情報

織物調



8090 奥上壁 8091 奥下壁 8093 8096 天井 8353
クイックジョイナー STK13105

8095 ↑ジョイント部写真
比較的ジョイントが目立ちやすい商品です。



BB 8090 NEW



BB 8091 NEW

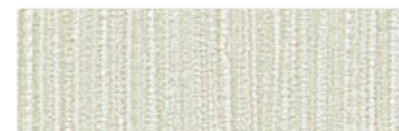

BB 8092 NEW

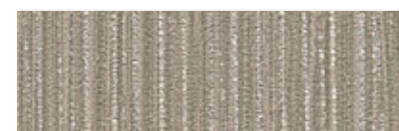

△ BB 8093 NEW

BB 8090~8093

不燃 巾92cm ▶○

トルウイルス S

抗ウイルス 抗菌 防かび 機能説明 215 頁

△ 濃色の壁紙は、ひっかき傷や糊の拭き残しにご注意ください。
糊付け後は大きikutatami、折りジワにご注意ください。



▲商品情報

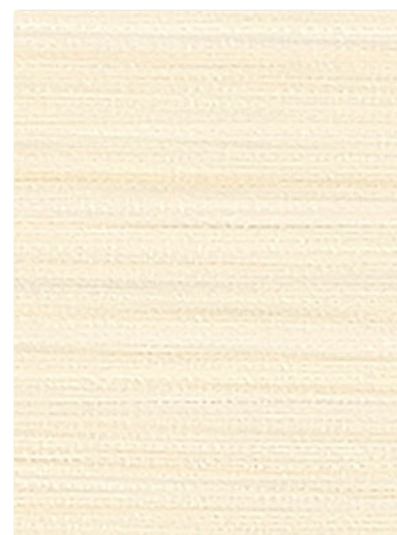

BB 8094 NEW



BB 8095 NEW



BB 8096 NEW

BB 8094~8096

不燃 巾92cm ↓32.2 ↔46cm プリント

トルウイルス S

抗ウイルス 抗菌 防かび 機能説明 215 頁



▲商品情報



8098 天井 8165



8099

織物調



△ BB 8097

不燃 巾92cm ▶○



△ BB 8098

エアセラビ ハードタイプ

光触媒 消臭 抗菌 表面強化 防かび [機能説明](#) 211頁

△ 施工注意 230頁



▲商品情報

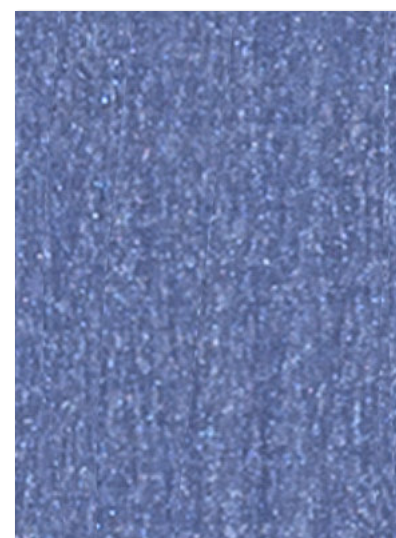

△ BB 8099

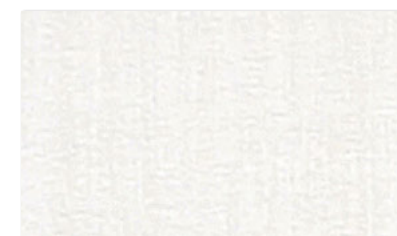

BB 8100



BB 8101

BB 8099~8101

不燃 巾92.5cm ↓64 ↔92.5cm プリント

エアセラビ

光触媒 消臭 抗菌 防かび [機能説明](#) 211頁

△ 濃色の壁紙は、ひっかき傷や糊の拭き残しにご注意ください。



▲商品情報

右ページ 右ページ

光触媒 消臭

右ページ

表面強化

左・右ページ 左ページ

抗菌 抗ウイルス



8102 8103 8106 天井 8165 クイックジョイナー STK13105

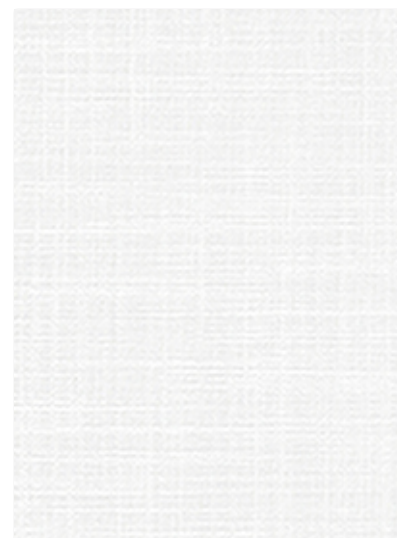

△ BB 8102

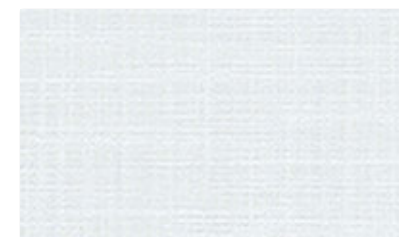

△ BB 8105



△ BB 8106 NEW



△ BB 8103



△ BB 8107



△ BB 8104 NEW

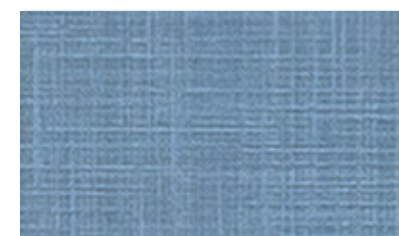

△ BB 8108

BB 8102~8108

不燃 巾92.5cm ↓32 ↔92.5cm プリント 無地張り可

スーパーハードタイプ

汚れ防止 表面強化 抗菌 防かび 機能説明 220頁

△ 施工注意 230頁



▲商品情報

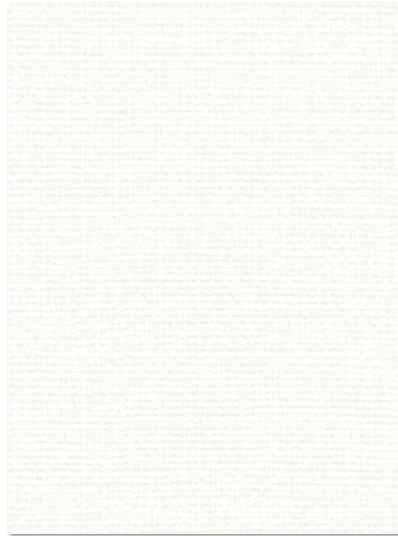

△ BB 8109



△ BB 8112 NEW



△ BB 8113



△ BB 8110 NEW



△ BB 8114



△ BB 8111 NEW



△ BB 8115

BB 8109~8115

不燃 巾92cm ▶○

スーパーハードタイプ

汚れ防止 表面強化 抗菌 防かび 機能説明 220 頁

△ 施工注意 230 頁



▲ 商品情報

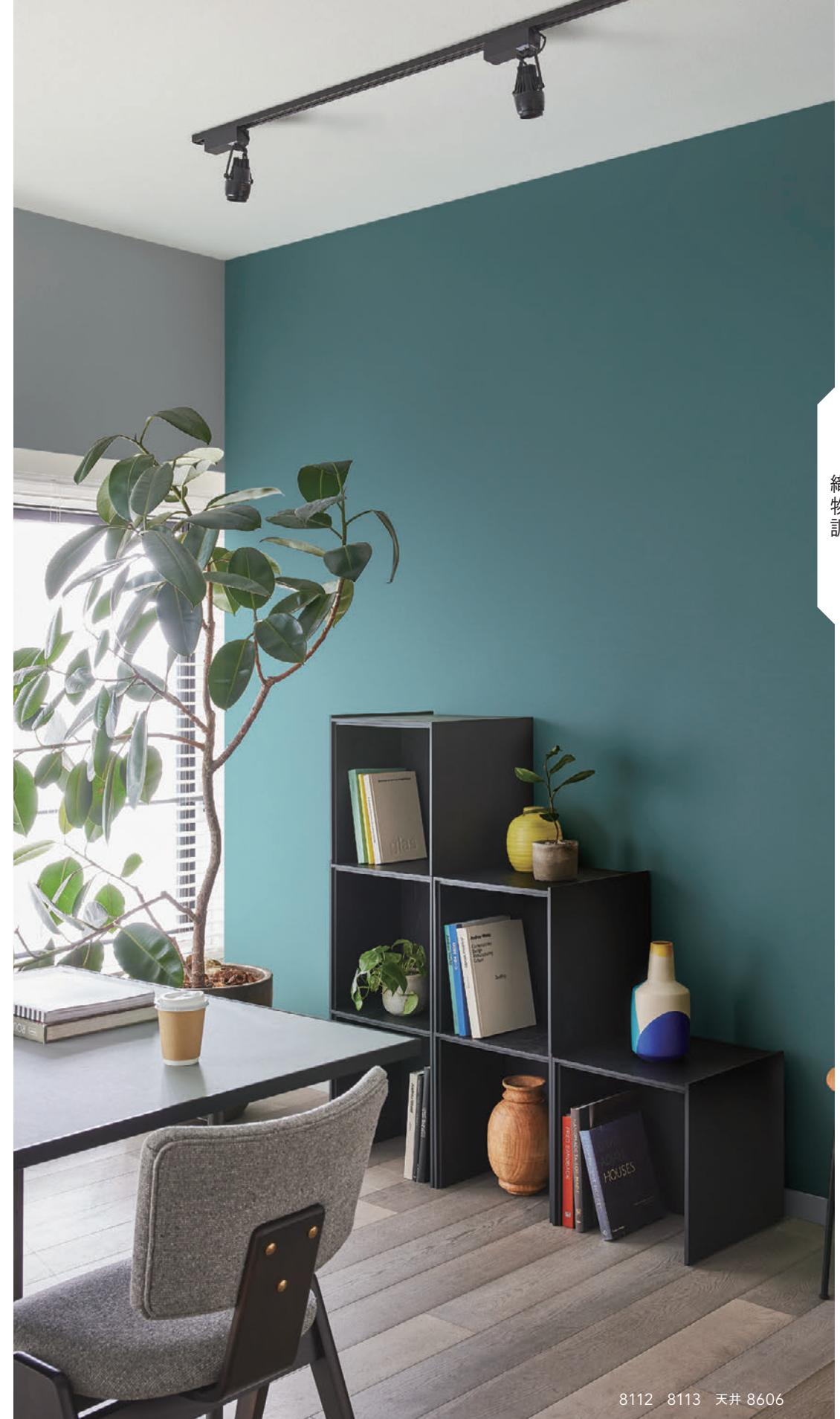

織物調

8112 8113 天井 8606

織物調



8116 8119 天井 8605



BB 8116

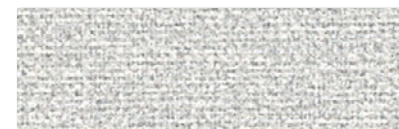

BB 8117 NEW



BB 8118

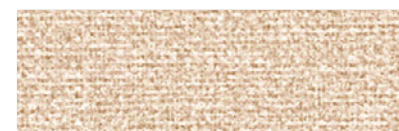

BB 8119 NEW



BB 8120

BB 8116~8120

不燃 巾92.5cm ▶○

防かび





△ BB 8121



△ BB 8125

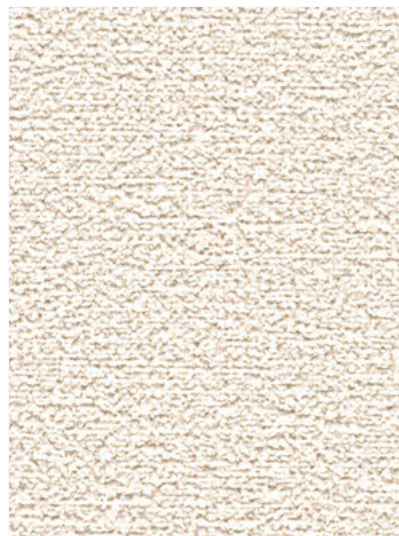

△ BB 8129



△ BB 8133

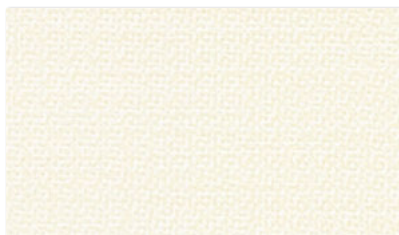

△ BB 8122



△ BB 8126



△ BB 8130

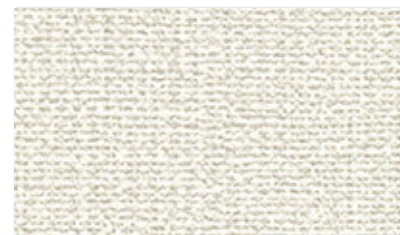

△ BB 8134

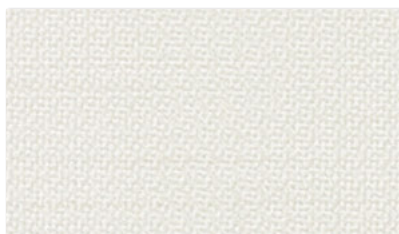

△ BB 8123



△ BB 8127



△ BB 8131

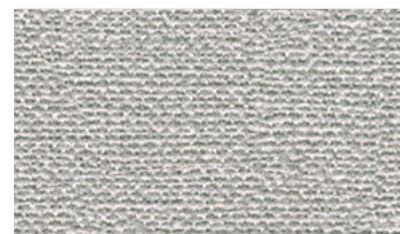

△ BB 8135



△ BB 8124

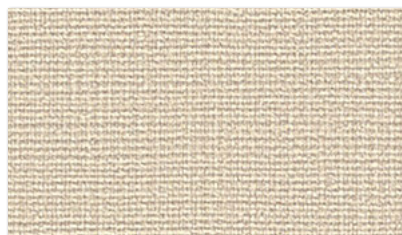

△ BB 8128

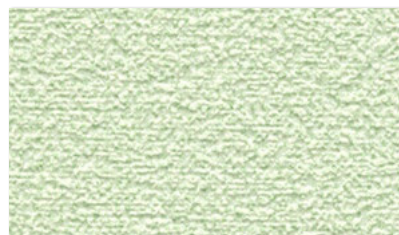

△ BB 8132

BB 8133~8135
 不燃 巾92cm ▶○
 ハードタイプ 汚れ防止
 汚れ防止 表面強化 抗菌 防かび
 機能説明 220 頁
 △ 施工注意 230 頁

BB 8121~8124

不燃 巾93cm ↓64.2 ↔ 23.2cm

スーパーハードタイプ

汚れ防止 表面強化 抗菌 防かび

機能説明 220 頁

△ 施工注意 230 頁



▲商品情報

BB 8125~8128

不燃 巾92cm ▶○

リフクリーン ハードタイプ

汚れ防止 消臭 抗菌 表面強化

防かび 機能説明 219 頁

△ 施工注意 230 頁



▲商品情報

BB 8129~8132

不燃 巾92cm ▶○

ハードタイプ 汚れ防止

汚れ防止 表面強化 抗菌 防かび

機能説明 220 頁

△ 施工注意 230 頁



▲商品情報

The BASIC

ベースクロス選びに役立つ「The BASIC」。
シンコールがおすすめするシンプルで
使いやすい無地調をピックアップしました。

織物調

1

デザイン性

こだわったテクスチャ。

2

コントラスト物件に。

不燃認定品

3

無地張り可

施工効率がアップ。



8136 8138

\ さらに! /

31-32頁では、下地の凹凸が目立ちにくい
「リフォームおすすめ」の商品を集めました。

リフォーム
おすすめ

リフォームおすすめ商品は
このマークが目印です。

リフォームおすすめの商品は226頁に一覧を掲載しています。



BB 8136 NEW

不燃 巾92.5cm ▶○



BB 8137 NEW



BB 8138 NEW



BB 8139 NEW

トルウイルス S 耐クラック

抗ウイルス 抗菌 耐クラック 防かび [機能説明](#) 215 頁

リフォーム
おすすめ



▲商品情報

2027年
まで継続



BB 8140



BB 8141

BB 8140・8141

不燃 巾92.5cm ▶○

エアセラビ

光触媒 消臭 抗菌 防かび

機能説明 211 頁

リフォーム
おすすめ

▲商品情報



BB 8142



BB 8143

BB 8142・8143

不燃 巾92cm ▶○

エアセラビ+コート

光触媒 消臭 抗菌 撥水 防かび

機能説明 211 頁

リフォーム
おすすめ

▲商品情報

2027年
まで継続



BB 8144



BB 8145

BB 8144・8145

不燃 巾92cm ▶○

エアセラビ

光触媒 消臭 抗菌 防かび

機能説明 211 頁

リフォーム
おすすめ

▲商品情報

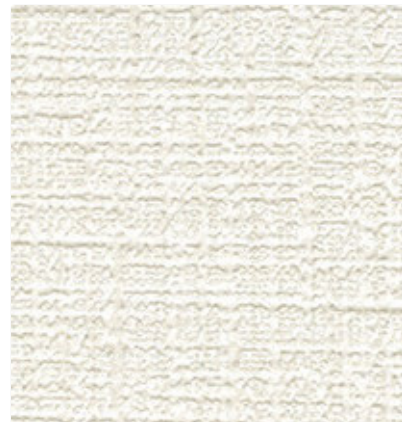

△ BB 8146



△ BB 8147

BB 8146・8147

不燃 巾92cm ▶○

汚れ防止

汚れ防止 抗菌 防かび 機能説明 218 頁

△ 施工注意 230 頁

リフォーム
おすすめ

▲商品情報

2027年
まで継続



BB 8148

不燃 巾92cm ▶○

エアセラビ+コート

光触媒 消臭 抗菌 撥水 防かび

機能説明 211 頁

リフォーム
おすすめ

▲商品情報

2027年
まで継続



BB 8149

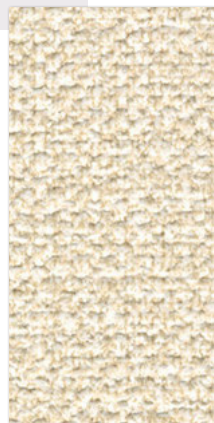

BB 8150

2027年
まで継続



BB 8151

不燃 巾92.5cm ▶○

耐クラック 不燃

耐クラック 抗菌 撥水 防かび 機能説明 209 頁

リフォーム
おすすめ

▲商品情報



BB 8152



BB 8153

右ページ 右ページ 右ページ

光触媒 消臭 汚れ防止

右ページ

撥水

左・右ページ 左ページ

抗菌 抗ウイルス

左・右ページ 左・右ページ

耐クラック リフォーム

2027年
まで継続



△ BB 8154



△ BB 8155



△ BB 8156



△ BB 8157

BB 8154~8157

不燃 巾92.5cm ▶○

耐クラック 不燃 表面強化
耐クラック 抗菌 撥水 表面強化
防かび 機能説明 209 頁

△ 施工注意 230 頁



BB 8158 NEW



BB 8159 NEW



BB 8160 NEW

BB 8158~8160

不燃 巾92cm ▶○

トルウイルス S
抗ウイルス 抗菌 防かび 機能説明 215 頁



▲ 商品情報



8158 8160 天井 8154



△ BB 8161

不燃 巾92cm ▶○

アカルクリーン

光拡散 汚れ防止 抗菌 防かび

機能説明 217 頁

△ 施工注意 230頁



▲商品情報

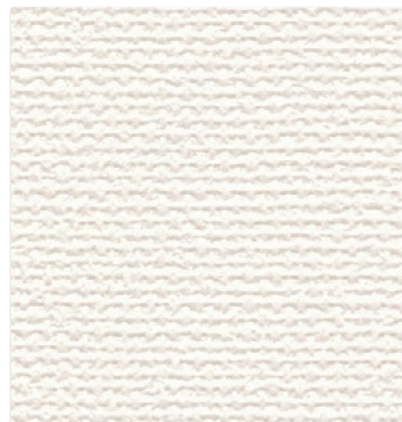

△ BB 8164

不燃 巾92cm ▶○

アカルクリーン

光拡散 汚れ防止 抗菌 防かび

機能説明 217 頁

△ 施工注意 230頁



▲商品情報



△ BB 8167

不燃 巾92cm ▶○

アカルクリーン

光拡散 汚れ防止 抗菌 防かび

機能説明 217 頁

△ 施工注意 230頁



▲商品情報

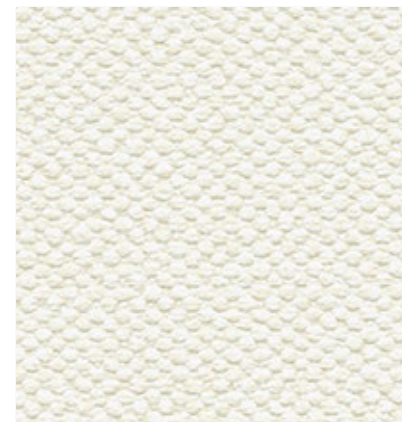

BB 8170

不燃 巾92cm ▶○

耐クラック 不燃

耐クラック 抗菌 撥水 防かび

機能説明 209 頁



▲商品情報

2027年
まで継続

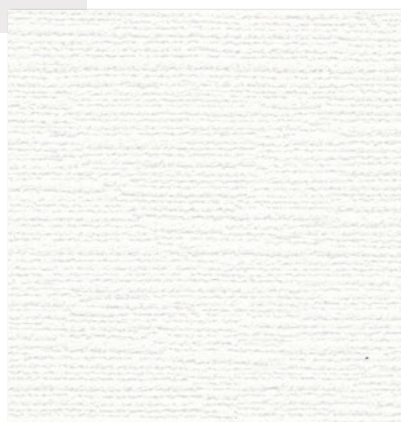

△ BB 8162



△ BB 8163

BB 8162・8163

不燃 巾92cm ▶○

ハードタイプ 汚れ防止

汚れ防止 表面強化 抗菌 防かび

機能説明 220 頁

△ 施工注意 230頁



▲商品情報



BB 8165

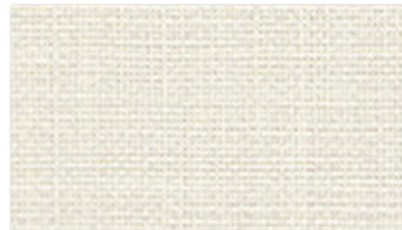

BB 8166

BB 8165・8166

不燃 巾93cm ↓32.1 ↔ 46.4cm
無地張り可

耐クラック 不燃

耐クラック 抗菌 撥水 防かび

機能説明 209 頁



▲商品情報



BB 8168 NEW



BB 8169 NEW

BB 8168・8169

不燃 巾92cm ▶○

トルウイルス S

抗ウイルス 抗菌 防かび 機能説明 215 頁



▲商品情報

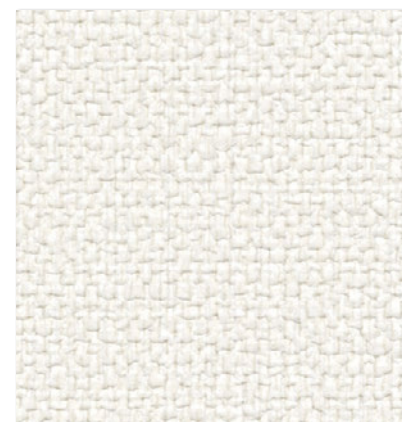

BB 8171



BB 8172

BB 8171・8172

不燃 巾92.5cm ▶○

耐クラック 不燃

耐クラック 抗菌 撥水 防かび

機能説明 209 頁



▲商品情報



BB 8173



BB 8177 NEW

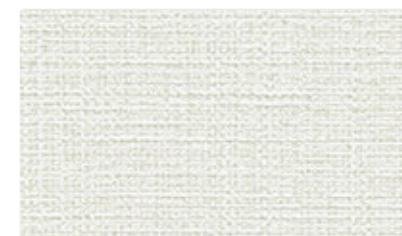

BB 8178

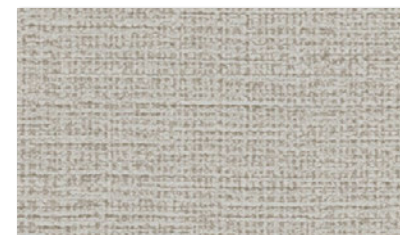

BB 8174 NEW



BB 8179



△ BB 8175 NEW

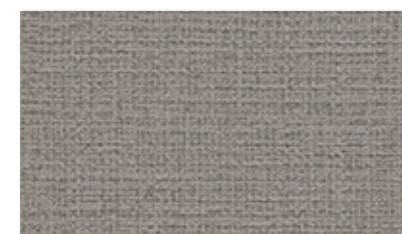

△ BB 8180



△ BB 8176 NEW



△ BB 8181

BB 8173~8181

不燃 巾92.5cm ▶○

エアセラピ+コート

光触媒 消臭 抗菌 撥水 防かび [機能説明] 211 頁

△ 濃色の壁紙は、ひっかき傷や糊の拭き残しにご注意ください。
糊付け後は大きいため、折りジワにご注意ください。

▲商品情報



BB 8182



△ BB 8185



△ BB 8188



BB 8192 **NEW**



BB 8183



△ BB 8186



△ BB 8189



BB 8193 **NEW**



△ BB 8184

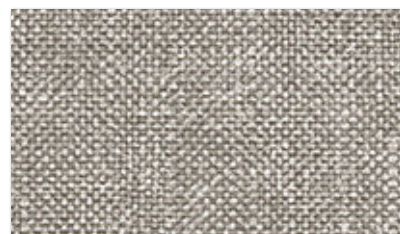

△ BB 8187



△ BB 8190



BB 8194 **NEW**

BB 8182~8184

不燃 巾92cm ▶○

トルアレル
抗アレル物質 抗菌 防かび
機能説明 214 頁

△ 濃色の壁紙は、ひっかき傷や糊の拭き残しにご注意ください。
糊付け後は大ききたみ、折りジワにご注意ください。

▲商品情報

BB 8185~8187

不燃 巾92cm ▶○

ハードタイプ 汚れ防止
汚れ防止 表面強化 抗菌 防かび
機能説明 220 頁

△ 施工注意 230頁

▲商品情報

BB 8188~8191

不燃 巾92.5cm ▶○

ハードタイプ
表面強化 防かび 機能説明 220 頁

△ 施工注意 230頁

▲商品情報

BB 8192~8195

不燃 巾92.5cm ▶○

トルウイルス S
抗ウイルス 抗菌 防かび 機能説明 215 頁

△ 濃色の壁紙は、ひっかき傷や糊の拭き残しにご注意ください。
糊付け後は大ききたみ、折りジワにご注意ください。

▲商品情報

石目調

STONE
PATTERN

石目調



8197 8200 カウンター下 8452



8197 8201



8198

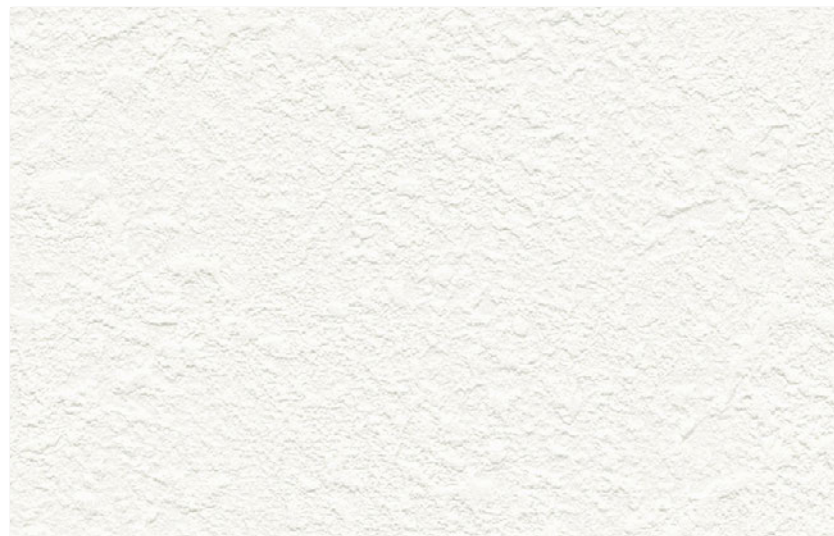

BB 8196 NEW

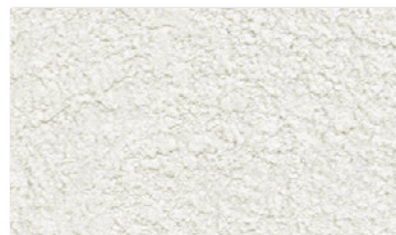

BB 8197 NEW

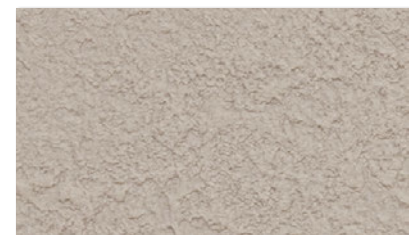

BB 8200 NEW

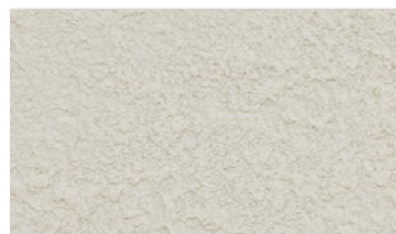

BB 8198 NEW

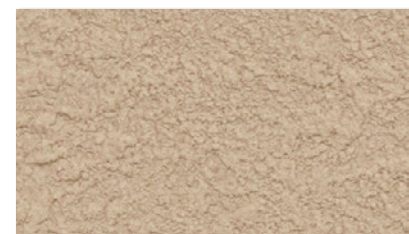

BB 8201 NEW



BB 8199 NEW



BB 8202 NEW

BB 8196~8202

不燃 巾92.5cm ↓64 ↔92.5cm エンボス

撥水コート 抗菌
撥水 抗菌 防かび [機能説明] 224頁



▲商品情報



8204 8207



8206

石目調

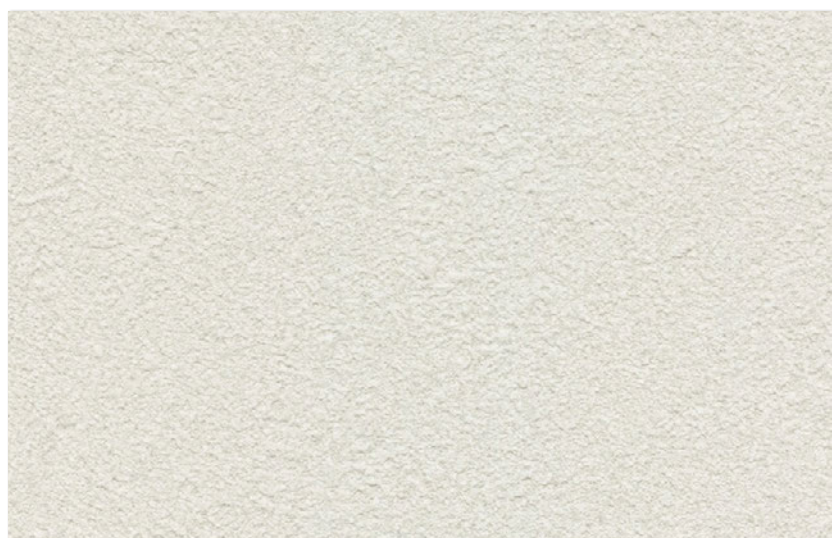

BB 8203 NEW

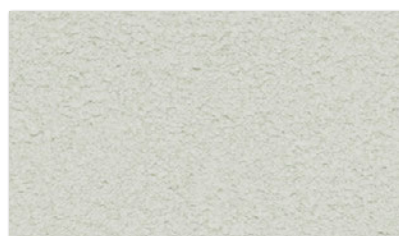

BB 8204 NEW

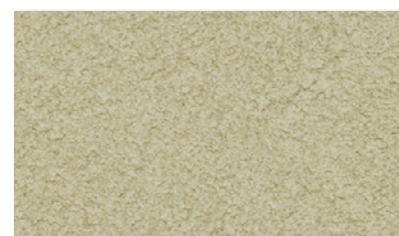

BB 8206 NEW



△ BB 8205 NEW



△ BB 8207 NEW

BB 8203~8207

不燃 巾92cm ↑62.5 ↔92cm エンボス

エアセラビ+コート

光触媒 消臭 抗菌 撥水 防かび [機能説明](#) 211 頁

△ 濃い色の壁紙は、ひっかき傷や糊の拭き残しにご注意ください。糊付け後は大ききたたみ、折りジワにご注意ください。



▲商品情報



8209



8212 8213 天井 8607



BB 8208 NEW

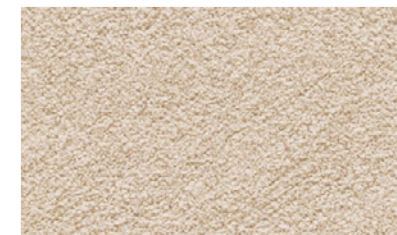

BB 8209 NEW



BB 8210 NEW

BB 8208~8210

不燃 巾92.5cm ↓64.1 ↔92.5cm プリント

エアセラビ+コート

光触媒 消臭 抗菌 撥水 防かび [機能説明](#) 211頁



▲商品情報

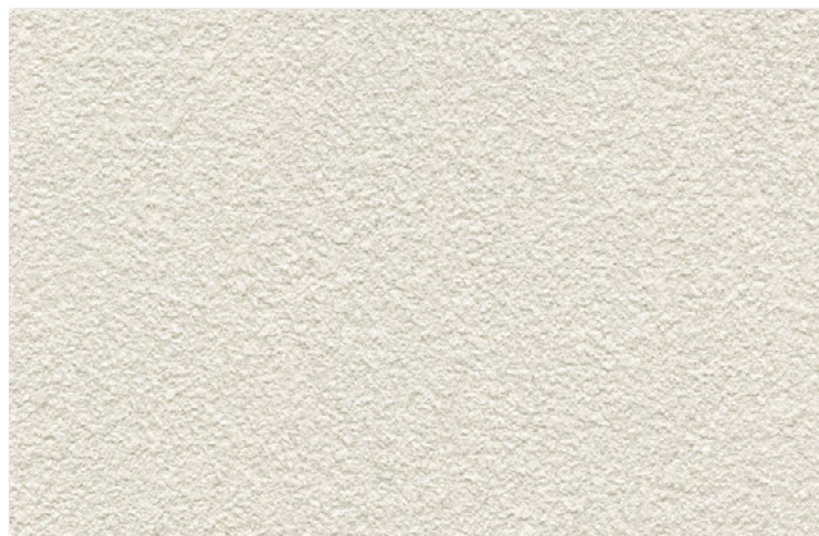

BB 8211 NEW

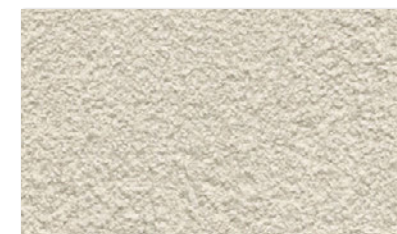

BB 8212 NEW

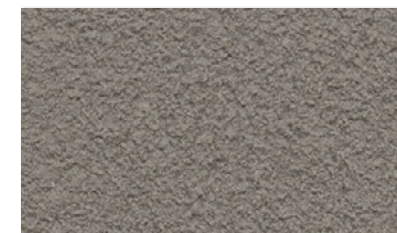

△ BB 8213 NEW

BB 8211~8213

不燃 巾92.5cm ↓61.3 ↔92.5cm プリント

エアセラビ

光触媒 消臭 抗菌 防かび [機能説明](#) 211頁

△ 濃色の壁紙は、ひっかき傷や糊の拭き残しにご注意ください。糊付け後は大きいたたみ、折りジワにご注意ください。



▲商品情報



石目調

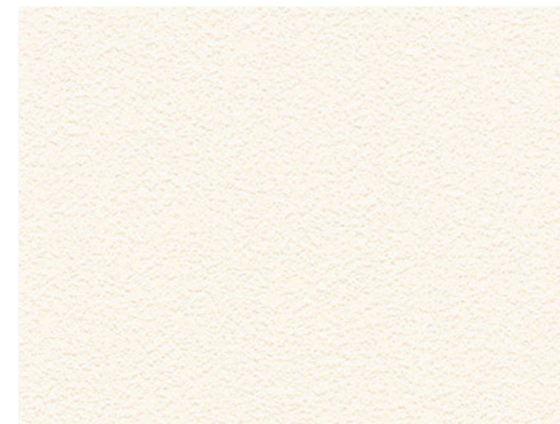

BB 8214



BB 8215

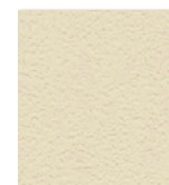

BB 8219 NEW

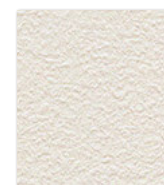

BB 8223



BB 8216



BB 8220



BB 8224



BB 8217 NEW



BB 8221

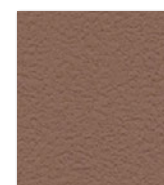

△ BB 8225 NEW

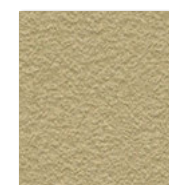

BB 8218

△ BB 8222 NEW

△ BB 8226

BB 8214~8226

不燃 巾92cm ▶○

防かび



▲商品情報

△ 8222・8225・8226 濃色の壁紙は、ひっかき傷や糊の拭き残しにご注意ください。
8222・8225 糊付け後は大きいため、折りジワにご注意ください。

8218 8220 8225 天井 8222

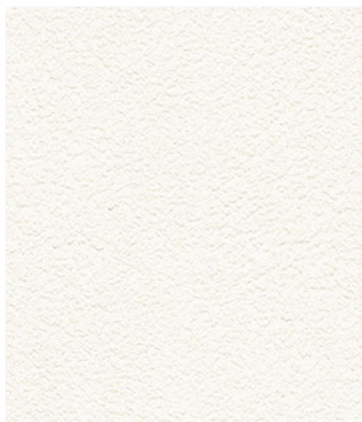

BB 8227

2027年
まで継続



BB 8234

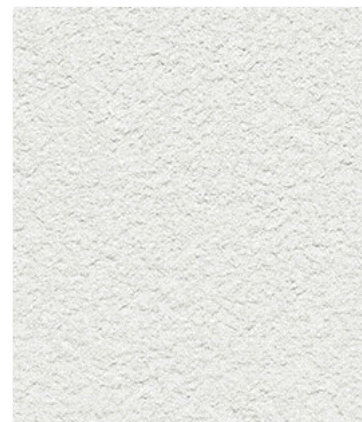

BB 8241

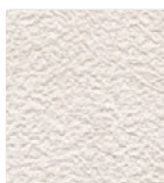

BB 8228



BB 8231

2027年
まで継続

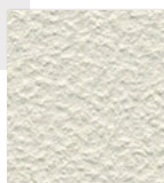

BB 8235



BB 8238

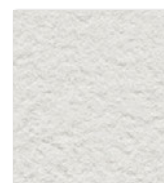

BB 8242

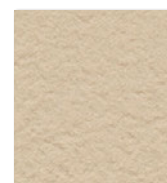

BB 8245



BB 8229 **NEW**



BB 8232



BB 8236



BB 8239



△ BB 8243

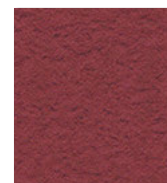

△ BB 8246



BB 8230 **NEW** △ BB 8233

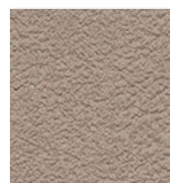

BB 8227~8233

不燃 巾92.5cm ▶○



エアセラビ+コート

光触媒 消臭 抗菌 撥水 防かび

機能説明 211 頁

△ 濃い色の壁紙は、ひっかき傷や糊の拭き残しにご注意ください。
糊付け後は大ききたたみ、折りジワにご注意ください。



BB 8237



BB 8240

BB 8234~8240

不燃 巾92cm ▶○



エアセラビ

光触媒 消臭 抗菌 防かび

機能説明 211 頁

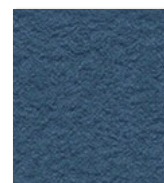

△ BB 8244



△ BB 8247

BB 8241~8247

不燃 巾92cm ▶○



防かび

△ 濃い色の壁紙は、ひっかき傷や糊の拭き残しにご注意ください。
糊付け後は大ききたたみ、折りジワにご注意ください。



石目調

8234 8247 天井 8243

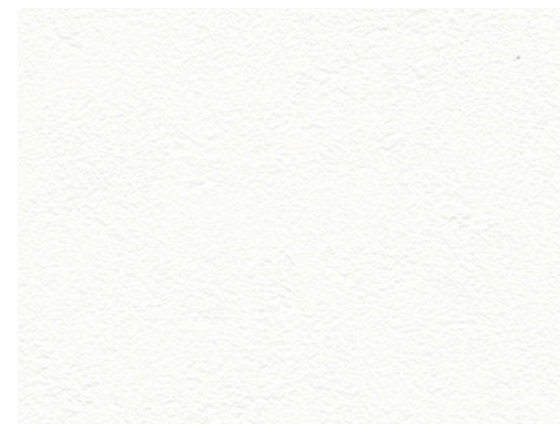

△ BB 8248

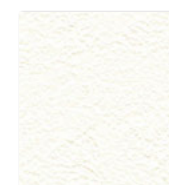

△ BB 8249



△ BB 8253



△ BB 8257 NEW



△ BB 8250 NEW



△ BB 8254



△ BB 8258 NEW



△ BB 8251

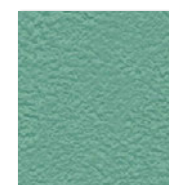

△ BB 8255 NEW



△ BB 8259



△ BB 8252



△ BB 8256 NEW



△ BB 8260

BB 8248~8260

不燃 巾93cm ▶○

スーパーハードタイプ

汚れ防止 表面強化 抗菌 防かび 機能説明 220頁

△ 施工注意 230頁



▲商品情報



△ BB 8261



△ BB 8262

△ BB 8266

△ BB 8270



△ BB 8263

△ BB 8267

△ BB 8271



△ BB 8264

△ BB 8268

△ BB 8272



△ BB 8265

△ BB 8269

BB 8261~8272

不燃 巾92cm ▶○

ハードタイプ

表面強化 防かび 機能説明 220頁



▲商品情報

△ 8261~8272 施工注意 230頁

8268・8269・8271・8272

濃色の壁紙は、ひっかき傷や糊の拭き残しが目立ちやすいため、特にご注意ください。
 撫で付けは柔らかい刷毛を使用し、強く擦らないでください。刷毛跡が残ることがあります。
 表面に糊が付着した場合は、完全に拭き取ってください。



石目調

8261 8266 8269



BB 8273

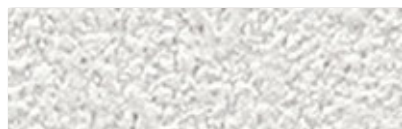

BB 8274



BB 8275



BB 8276



BB 8277

BB 8273~8277

不燃 巾93cm ↓64.1 ↔93cm
エンボス 無地張り可

耐クラック 不燃
耐クラック 抗菌 撥水 防かび
機能説明 209 頁

▲商品情報

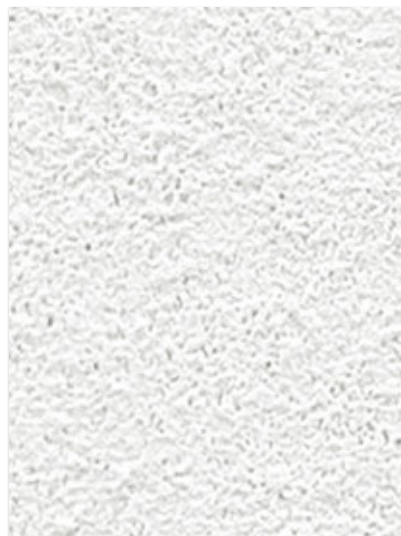

BB 8278



BB 8279



BB 8280



BB 8281



BB 8282

BB 8278~8282

不燃 巾92.5cm ↓64.1 ↔92.5cm
エンボス

耐クラック 不燃
耐クラック 抗菌 撥水 防かび
機能説明 209 頁

リフォーム
おすすめ

▲商品情報



8278 8281



8283 8284



8288



BB 8283 NEW

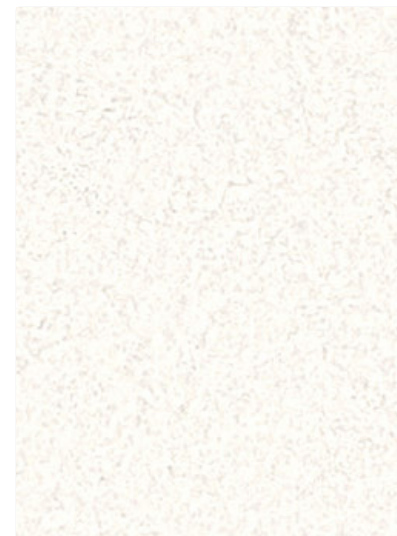

BB 8286 NEW

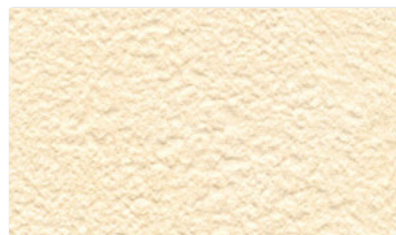

BB 8284 NEW

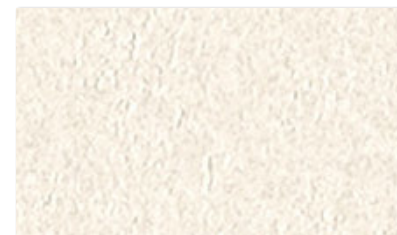

BB 8287 NEW

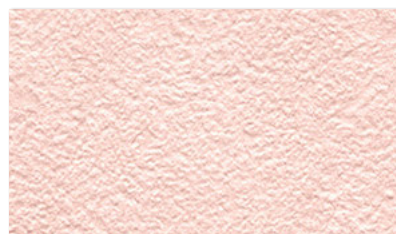

BB 8285 NEW

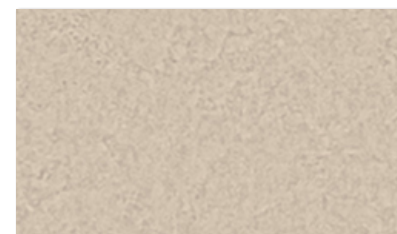

BB 8288 NEW

BB 8283~8285

不燃 巾92cm ▶○

トルウイルス S

抗ウイルス 抗菌 防かび [機能説明] 215 頁



▲商品情報

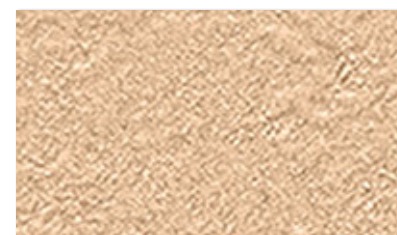

△ BB 8289 NEW

BB 8286~8289

不燃 巾92.5cm ↑64.1 ↔92.5cm
エンボス

トルウイルス S

抗ウイルス 抗菌 防かび [機能説明] 215 頁



▲商品情報

△ 濃色の壁紙は、ひっかき傷や糊の拭き残しにご注意ください。
糊付け後は大きなたみ、折リジワにご注意ください。



8290 8291 天井 8603



BB 8290 NEW

不燃 巾92.5cm ↓64.1 ↔92.5cm エンボス



△ BB 8291 NEW



△ BB 8292 NEW

撥水コート

撥水 防かび [機能説明] 224 頁

△ 濃色の壁紙は、ひっかき傷や糊の拭き残しにご注意ください。糊付け後は大ききたたみ、折りジワにご注意ください。



▲商品情報



8292



BB 8295

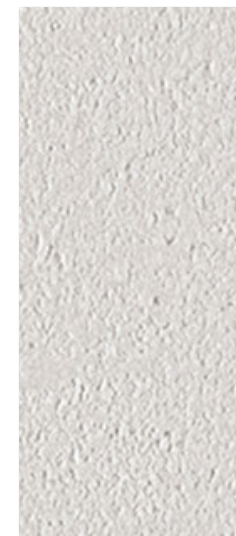

BB 8296



BB 8297

不燃 巾92.5cm ↓36.1 ↔92.5cm エンボス 無地張り可

エアセラビ+コート

光触媒 消臭 抗菌 撥水 防かび [機能説明](#) 211 頁



▲商品情報



BB 8293



BB 8294

不燃 巾92.5cm ↓29.7 ↔30.9cm エンボス

エアセラビ

光触媒 消臭 抗菌 防かび [機能説明](#) 211 頁



▲商品情報

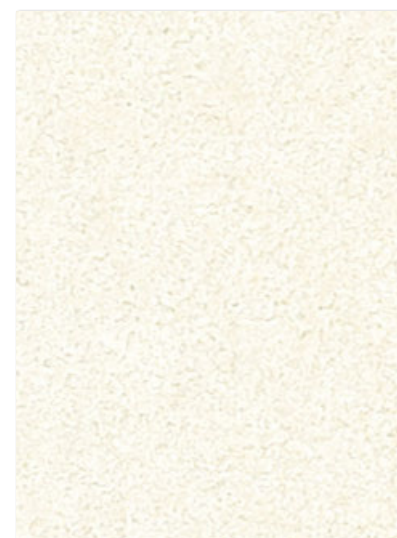

BB 8298



BB 8299

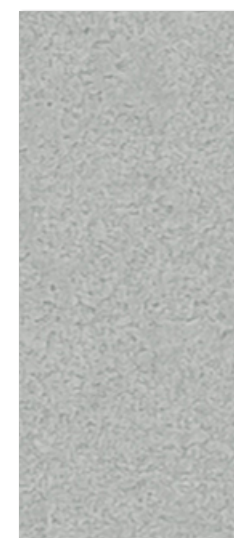

BB 8300

不燃 巾92.5cm ↓64.2 ↔92.5cm エンボス

トルアレル

抗アレル物質 抗菌 防かび [機能説明](#) 214 頁



▲商品情報

右ページ 右ページ

光触媒 消臭

左・右ページ

撥水

右ページ

抗菌

右ページ

抗アレル物質

2027年
まで継続



△ BB 8301 NEW



△ BB 8302 NEW



△ BB 8303 NEW

BB 8301~8303

不燃 巾93cm ▶○

スーパーハードタイプ

汚れ防止 表面強化 抗菌 防かび

機能説明 220 頁

△ 施工注意 230 頁



▲商品情報

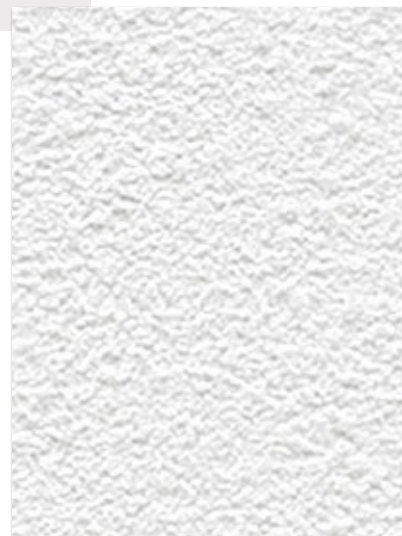

△ BB 8304

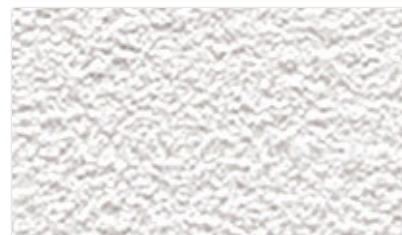

△ BB 8305



△ BB 8306

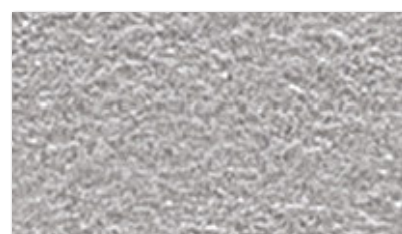

△ BB 8307

BB 8304~8307

不燃 巾92.5cm ↓63.5 ↔92.5cm
エンボス 無地張り可

耐クラック 不燃 表面強化

耐クラック 抗菌 撥水 表面強化

防かび 機能説明 209 頁

△ 施工注意 230 頁



▲商品情報



8303 天井 8305

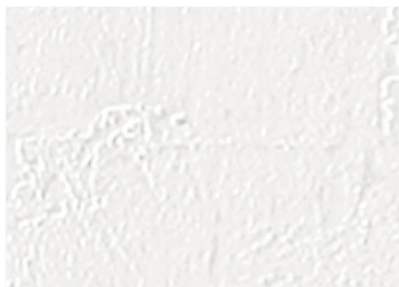

BB 8308

不燃 巾92.5cm ↓37 ↔92.5cm

防かび

▲商品情報

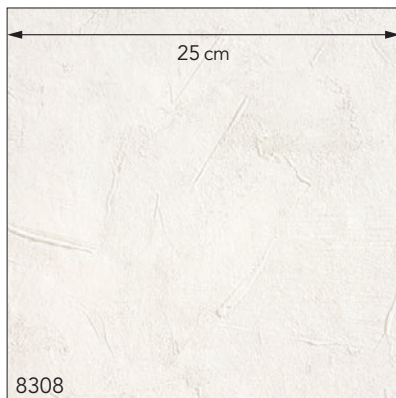

8308

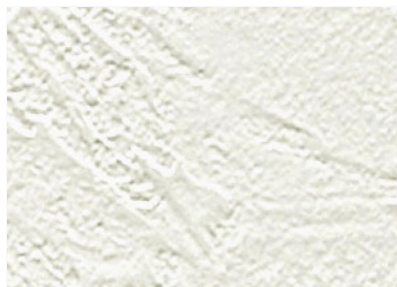

△ BB 8311

不燃 巾92.5cm ↓64 ↔92.5cm

リフクリーン

汚れ防止 消臭 抗菌 防かび

機能説明 219 頁

△ 施工注意 230 頁

▲商品情報

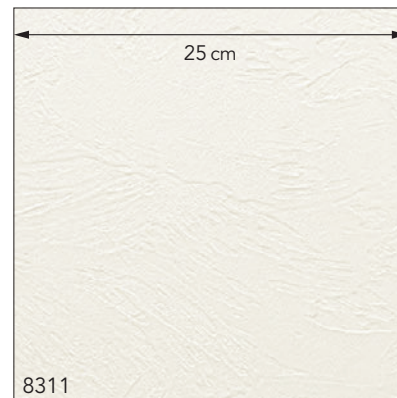

8311

2027年
まで継続

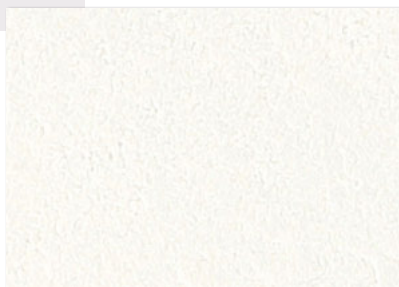

△ BB 8309



△ BB 8310

BB 8309・8310

不燃 巾92.5cm ↓30.8 ↔46.3cm

エアセラピ+コート ハードタイプ

光触媒 消臭 抗菌 撥水 表面強化

防かび 機能説明 211 頁

△ 施工注意 230 頁

▲商品情報

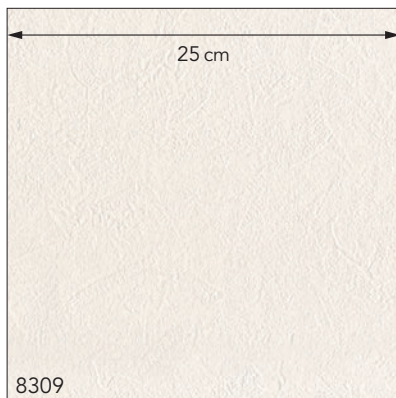

8309

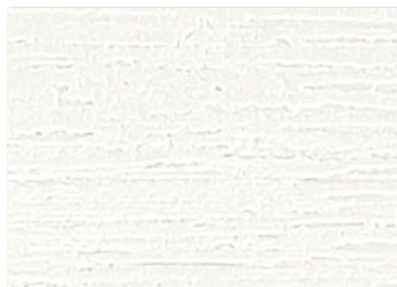

BB 8312

不燃 巾93cm ↓30.9 ↔46.5cm

エンボス

エアセラピ+コート

光触媒 消臭 抗菌 撥水 防かび

機能説明 211 頁

▲商品情報

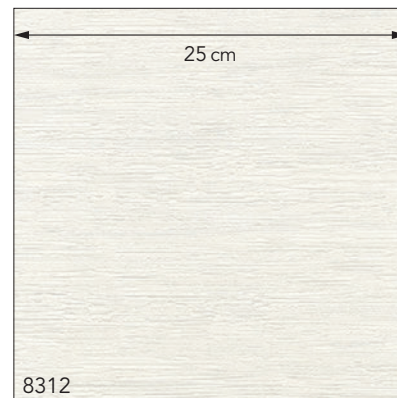

8312

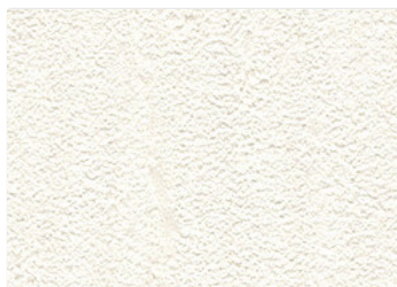

△ BB 8313

不燃 巾92.5cm ▶○

リフクリーン

汚れ防止 消臭 抗菌 防かび

機能説明 219 頁

△ 施工注意 230 頁

▲商品情報

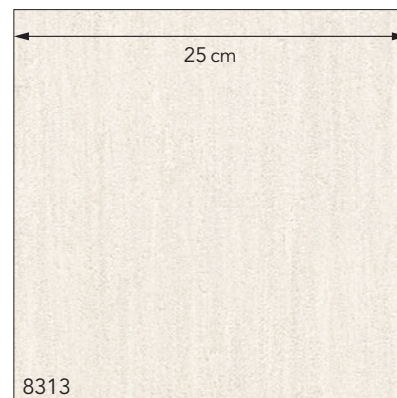

8313



8314 8315



8317

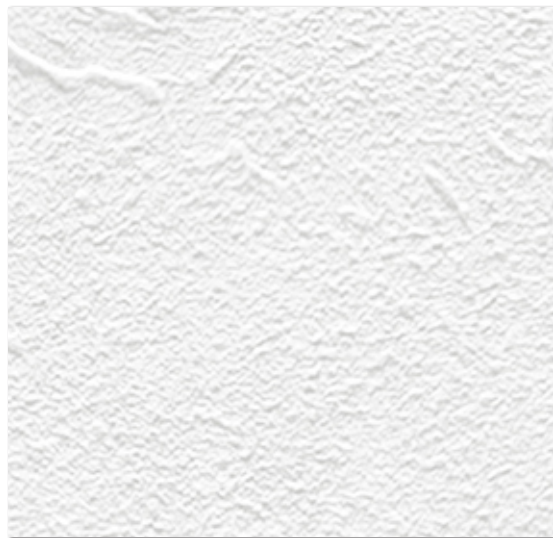

BB 8314

BB 8315

不燃 巾92.5cm ↓64.2 ↔92.5cm エンボス

撥水コート

撥水 防かび [機能説明] 224 頁



▲商品情報



BB 8316

BB 8317

準不燃 巾93cm ↓61.7 ↔93cm エンボス

エアセラビ+コート

光触媒 消臭 抗菌 撥水 防かび [機能説明] 211 頁



▲商品情報



8318



8319 8320 クイックジョイナー STK13144

石目調

2027年
まで継続



BB 8318

不燃 巾92.5cm 162.8 ↔ 92.3cm エンボス

防かび

リフォーム
おすすめ



▲商品情報



BB 8319

不燃 巾92.5cm 164 ↔ 92.5cm エンボス

撥水コート 抗菌

撥水 抗菌 防かび 機能説明 224 頁

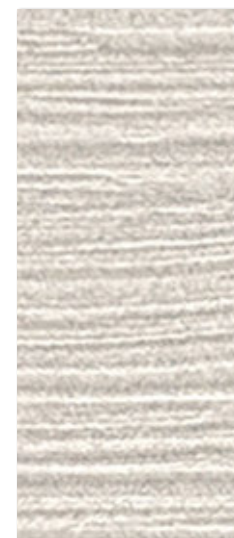

BB 8320



8319 ↑ジョイント部写真
比較的ジョイントが目立ちやすい商品です。

左ページ

光触媒

左ページ

消臭

左・右ページ

撥水

左・右ページ

抗菌

右ページ

リフォーム



8321 左壁 8388 天井 8605

石目調



BB 8321 NEW

不燃 巾92cm ↑32.1 ↔92cm

△BB 8322 NEW

防かび

△濃色の壁紙は、ひっかき傷や糊の拭き残しにご注意ください。糊付け後は大きいため、折りジワにご注意ください。



▲商品情報



8322



8324



8325 8326 梁 8384



△ BB 8323 NEW [写真6頁](#)
不燃 巾92.5cm ↓64.2 ↔92.5cm

△ BB 8324 NEW

ハードタイプ 撥水コート
[表面強化](#) [撥水](#) [防かび](#) [機能説明](#) 220頁

△ 施工注意 230頁

リフォーム
 おすすめ

▲ 商品情報



BB 8325
不燃 巾92.5cm ↓64 ↔92.5cm プリント

△ BB 8326

エアセラビ+コート
[光触媒](#) [消臭](#) [抗菌](#) [撥水](#) [防かび](#) [機能説明](#) 211頁

△ 濃色の壁紙は、ひっかき傷や糊の拭き残しにご注意ください。

▲ 商品情報

右ページ 右ページ
 光触媒 消臭

右ページ 右ページ
 表面強化 撥水

右ページ
 抗菌

右ページ
 リフォーム



石目調

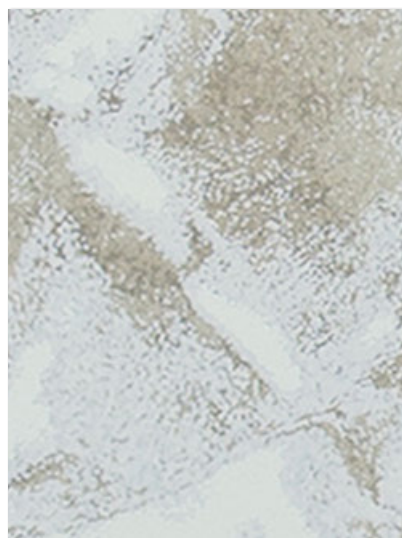

BB 8327

不燃 巾92.5cm 寸64.2 ↔ 92.5cm

防かび

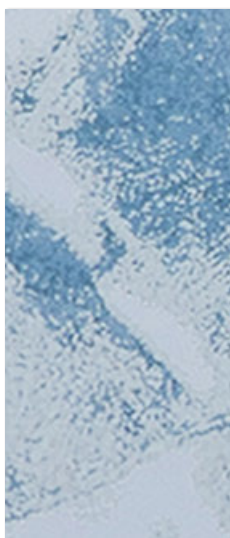

BB 8328



BB 8329



▲商品情報

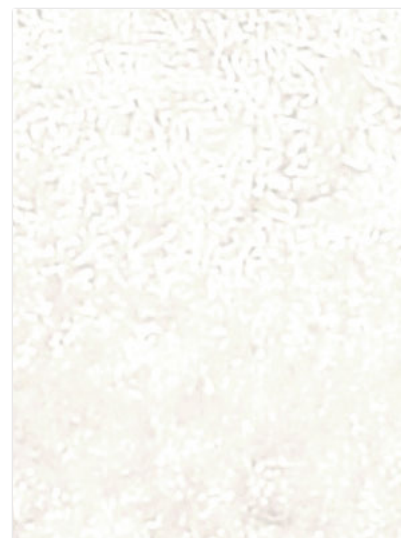

BB 8330

不燃 巾92.5cm 寸31.8 ↔ 92.5cm エンボス

防かび



BB 8331



▲商品情報



△ BB 8332

BB 8333

BB 8334

BB 8335

△ BB 8336

△ BB 8337

不燃 巾92.5cm ▶○

防かび

△ 濃色の壁紙は、ひっかき傷や糊の拭き残しにご注意ください。



▲商品情報

2027年
まで継続



BB 8338

不燃 巾92.5cm ↓32 ↔46.3cm エンボス 無地張り可

防かび

2027年
まで継続

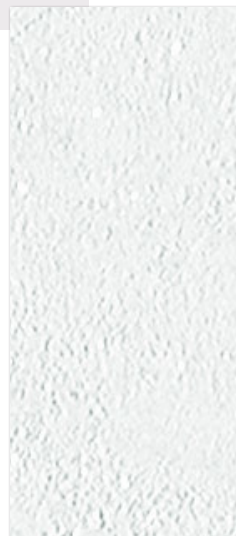

BB 8339



BB 8340



▲商品情報



△ BB 8341

不燃 巾92.5cm ▶○

防かび

△ 濃色の壁紙は、ひっかき傷や糊の拭き残しにご注意ください。
糊付け後は大きくたたみ、折りジワにご注意ください。

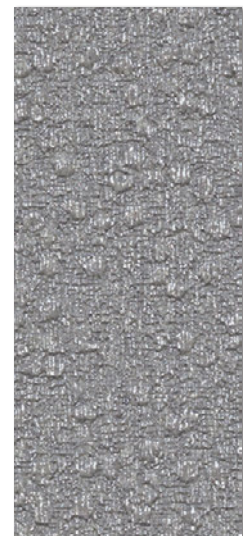

△ BB 8342



▲商品情報

リフォーム
おすすめ

The BASIC

ベースクロス選びに役立つ「The BASIC」。
シンコールがおすすめするシンプルで
使いやすい無地調をピックアップしました。

1

デザイン性

こだわったテクスチャ。

2

コントラスト物件に。

不燃認定品

3

無地張り可

施工効率がアップ。



8347 天井 8343 8344



8346

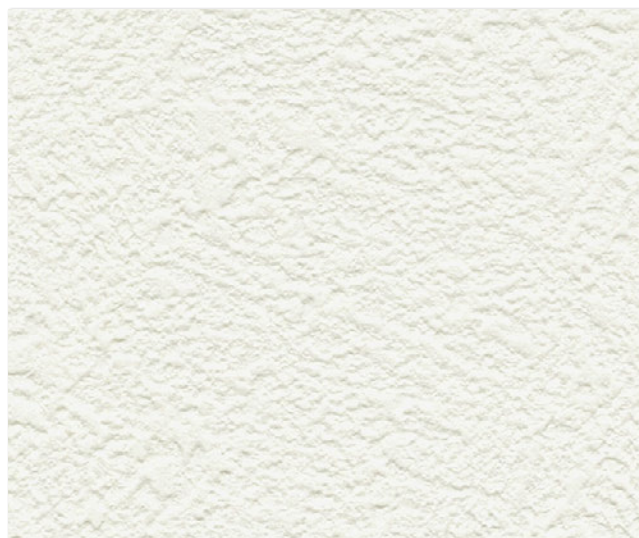

BB 8343 NEW



BB 8344 NEW



BB 8346 NEW



BB 8345 NEW



BB 8347 NEW

BB 8343~8347

不燃 巾92.5cm ▶○

トルウイルス S 耐クラック

抗ウイルス 抗菌 耐クラック 防かび [機能説明](#) 215 頁

リフォーム
おすすめ

◀ リフォームおすすめ商品は
このマークが目印です。

リフォームおすすめの商品は226頁に一覧を掲載しています。

リフォーム
おすすめ



▲商品情報



8351



8348 8350

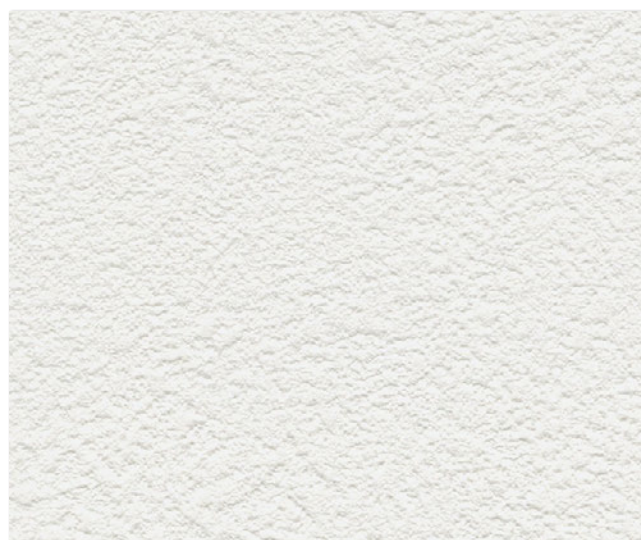

BB 8348 NEW

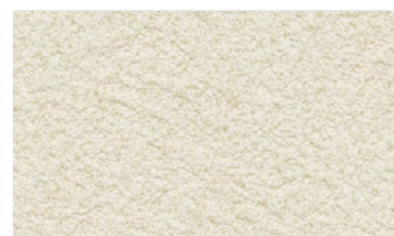

BB 8349 NEW

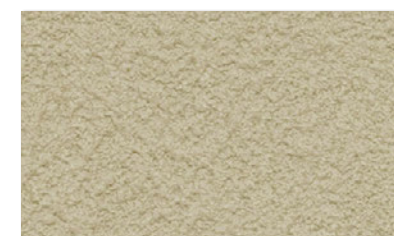

△ BB 8351 NEW

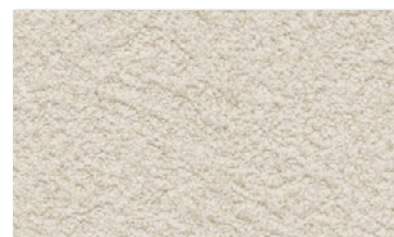

BB 8350 NEW

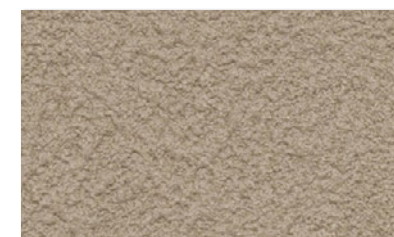

△ BB 8352 NEW

BB 8348~8352

不燃 巾92.5cm ↓64 ↔92.5cm エンボス 無地張り可

トルウイルス S 耐クラック

抗ウイルス 抗菌 耐クラック 防かび [機能説明] 215頁

△ 濃色の壁紙は、ひっかき傷や糊の拭き残しにご注意ください。糊付け後は大きくたたみ、折りジワにご注意ください。

リフォーム
おすすめ



▲商品情報



8353 8355 8358



8359 左壁 8465 天井 8353



8354 8356



8353 8357

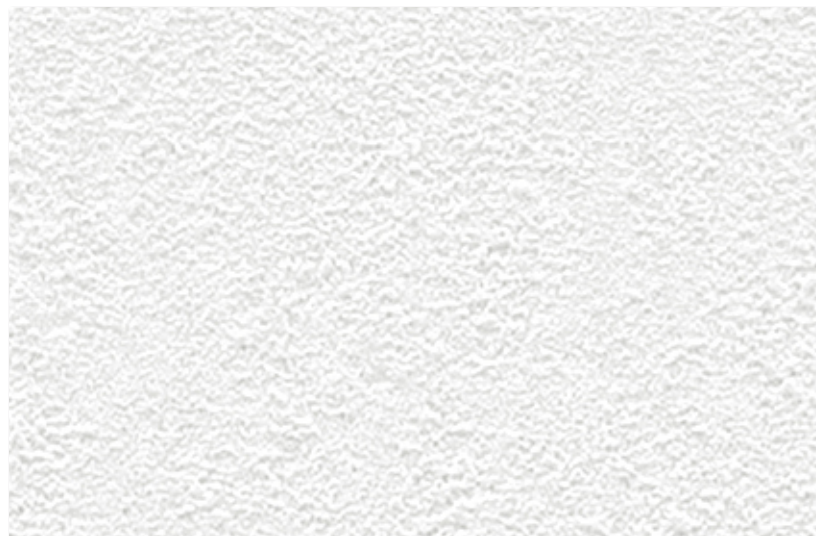

BB 8353 NEW

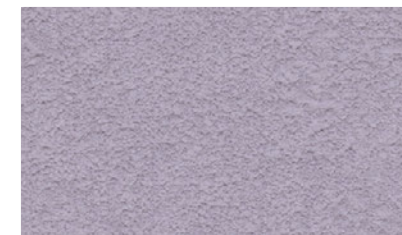

△ BB 8360 NEW



BB 8361 NEW

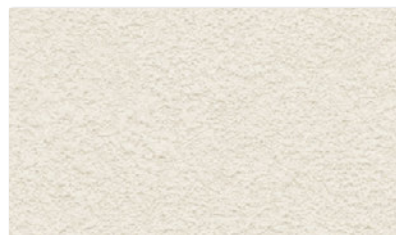

BB 8354 NEW

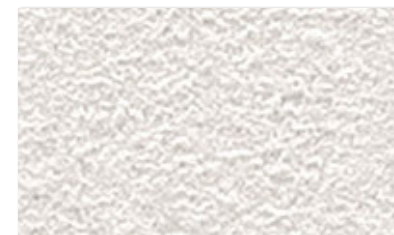

BB 8357 NEW

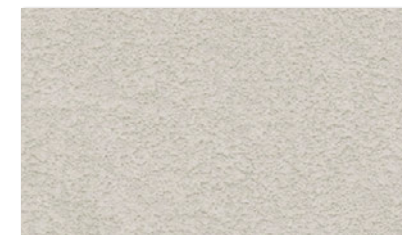

BB 8362 NEW



BB 8355 NEW

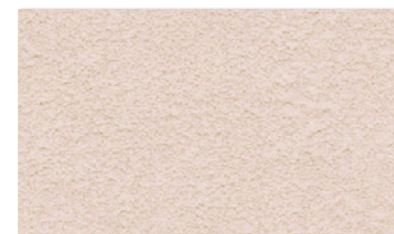

BB 8358 NEW



BB 8363 NEW

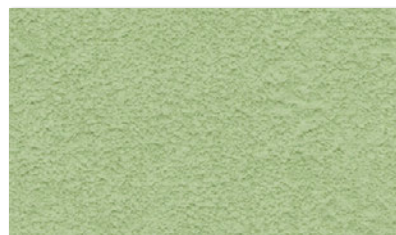

△ BB 8356 NEW



BB 8359 NEW

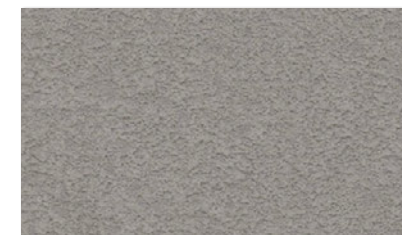

△ BB 8364 NEW

BB 8353~8364

不燃 巾92.5cm ↓63.5 ↔92.5cm エンボス 無地張り可

トルウイルス S

抗ウイルス 抗菌 防かび 機能説明 215頁

△ 濃色の壁紙は、ひっかき傷や糊の拭き残しにご注意ください。糊付け後は大きくたたみ、折りジワにご注意ください。



▲商品情報



△ BB 8365



△ BB 8366 NEW

BB 8365~8369

不燃 巾92cm ▶○

汚れ防止 表面強化

汚れ防止 表面強化 抗菌 防かび 機能説明 218 頁

△ 施工注意 230 頁

▲商品情報

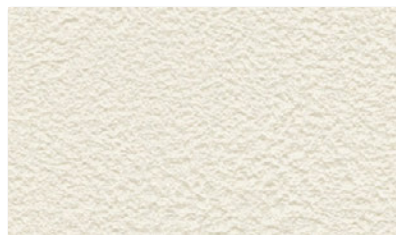

△ BB 8367 NEW

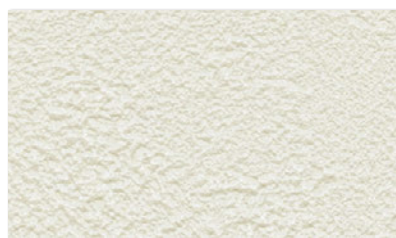

△ BB 8368 NEW



△ BB 8369 NEW

2027年
まで継続

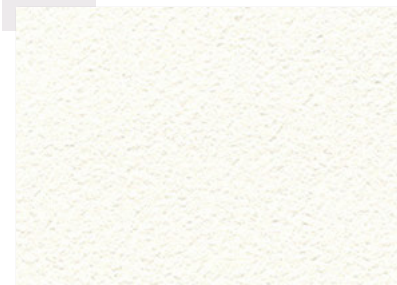

△ BB 8370

不燃 巾92cm ▶○

ハードタイプ 汚れ防止

汚れ防止 表面強化 抗菌 防かび

機能説明 220 頁

△ 施工注意 230 頁

▲商品情報



△ BB 8373

不燃 巾92cm ▶○

表面強化

表面強化 防かび 機能説明 220 頁

△ 施工注意 230 頁

▲商品情報

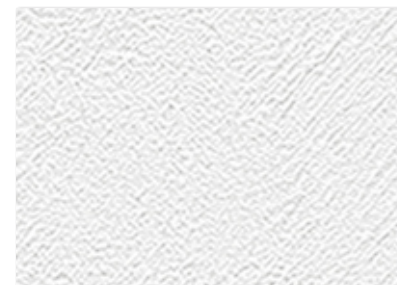

△ BB 8371

不燃 巾93cm ↑31.2 ↔46.5cm
無地張り可

アカルククリーン ハードタイプ

光拡散 汚れ防止 抗菌 表面強化

防かび 機能説明 217 頁

△ 施工注意 230 頁

▲商品情報

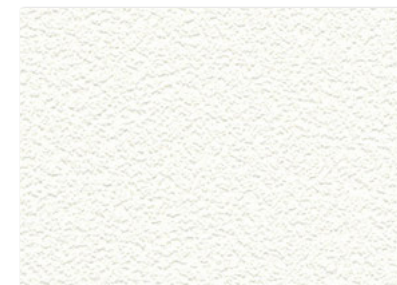

△ BB 8374

不燃 巾92cm ▶○

防かび

△ 投影する映像に影響が出る場合がありますので、
下地を平滑にし施工してください。

▲商品情報

プロジェクト用クロス
詳細については巻末の別冊資料をご参照ください。

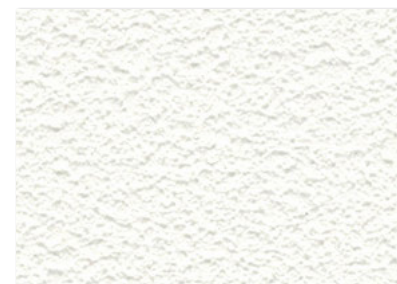

△ BB 8372

不燃 巾92cm ▶○

アカルククリーン

光拡散 汚れ防止 抗菌 防かび

機能説明 217 頁

△ 施工注意 230 頁

▲商品情報

2027年
まで継続



△ BB 8375

不燃 巾92cm ▶○

アカルククリーン

光拡散 汚れ防止 抗菌 防かび

機能説明 217 頁

△ 施工注意 230 頁

リフォーム
おすすめ

▲商品情報

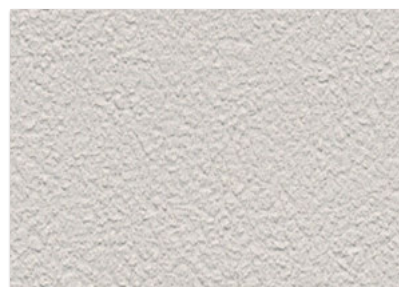

△ BB 8376

△ BB 8377

不燃 巾92cm ▶○

エアセラビ+コート 表面強化

光触媒 消臭 抗菌 撥水 表面強化 防かび [機能説明](#) 211 頁

△ 施工注意 230 頁



▲商品情報



△ BB 8382

△ BB 8383

不燃 巾92cm ▶○

汚れ防止 表面強化

汚れ防止 表面強化 抗菌 防かび [機能説明](#) 218 頁

△ 施工注意 230 頁



▲商品情報

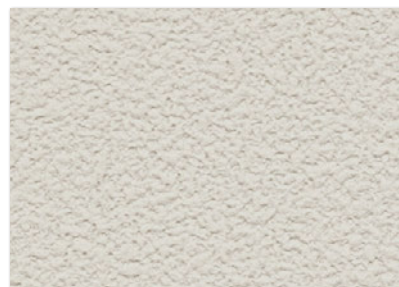

BB 8378

BB 8379

不燃 巾92cm ▶○

トルアレル

抗アレル物質 抗菌 防かび [機能説明](#) 214 頁



▲商品情報

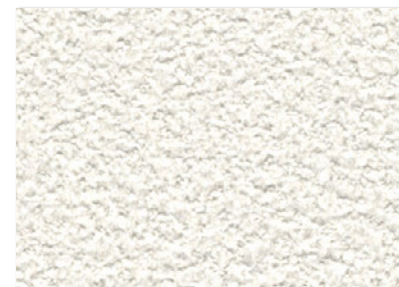

BB 8384

BB 8385

不燃 巾92.5cm ▶○

耐クラック 不燃

耐クラック 抗菌 撥水 防かび [機能説明](#) 209 頁



▲商品情報

2027年
まで継続

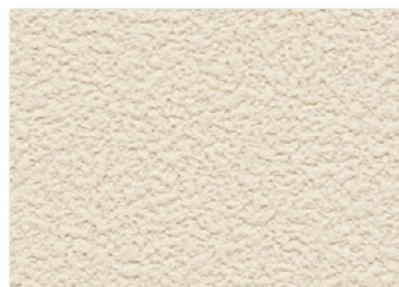
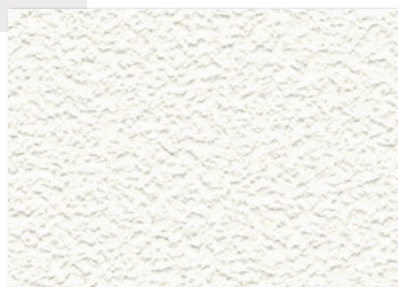

BB 8380

BB 8381

不燃 巾92cm ▶○

エアセラビ+コート

光触媒 消臭 抗菌 撥水 防かび [機能説明](#) 211 頁



▲商品情報

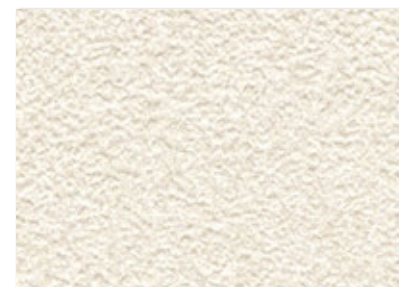
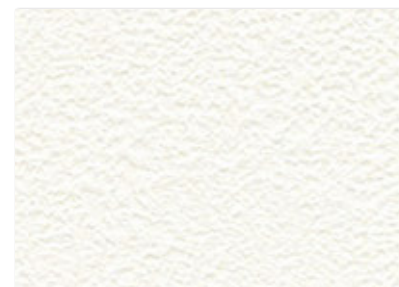

BB 8386

BB 8387

不燃 巾92.5cm ▶○

耐クラック 不燃

耐クラック 抗菌 撥水 防かび [機能説明](#) 209 頁



▲商品情報

マテリアル調

MATERIAL
PATTERN



8388 8390 カウンター 8454 (ヨコ張り)



△ BB 8388 NEW

不燃 巾92.5cm ↓64.1 ↔92.5cm プリント

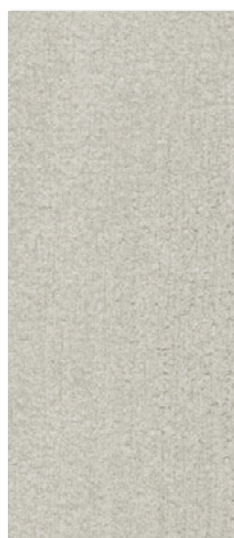

△ BB 8389 NEW



△ BB 8390 NEW

ヨコ張り

撥水コート 抗菌

撥水 抗菌 防かび [機能説明](#) 224 頁

△ 糊付け後は大ききたみ、折りジワにご注意ください。



▲ 商品情報



8389



8391 奥壁 8337



8394



BB 8391

不燃 巾93cm ↓94.2 ↔93cm 1/2 ステップ

防かび



BB 8392 NEW



▲商品情報



BB 8393

不燃 巾92.5cm ↓89 ↔92.5cm プリント

防かび

▲ 濃い色の壁紙は、ひっかき傷や糊の拭き残しにご注意ください。
糊付け後は大きいたみ、折りジワにご注意ください。



▲ BB 8394 NEW



▲商品情報

マテリアル調

左ページ

撥水

左ページ

抗菌

2027年
まで継続

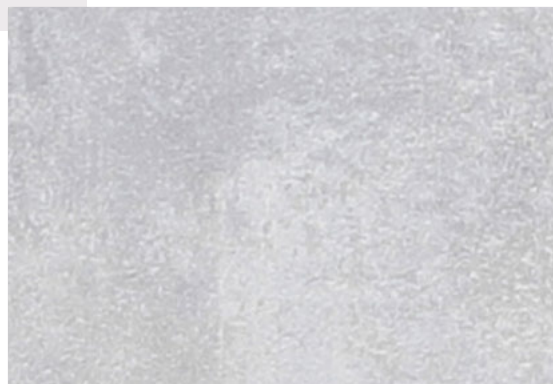

BB 8395

不燃 巾93cm ↓46.1 ↔93cm プリント

防かび



▲商品情報



BB 8396 NEW

不燃 巾92.5cm ↓31.5 ↔92.5cm エンボス

撥水コート 抗菌

撥水 抗菌 防かび 機能説明 224 頁



▲商品情報

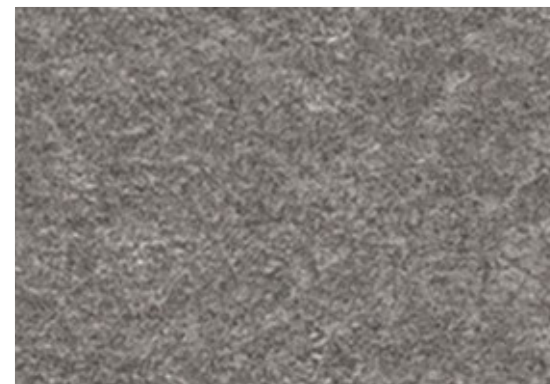

△ BB 8397

不燃 巾92.5cm ↓31.3 ↔92.5cm エンボス

エアセラピ+コート

光触媒 消臭 抗菌 撥水 防かび 機能説明 211 頁

リフォーム
おすすめ



▲商品情報

△ 濃色の壁紙は、ひっかき傷や糊の拭き残しにご注意ください。
糊付け後は大ききたたみ、折りジワにご注意ください。

マテリアル調



8395

65



8396



8397

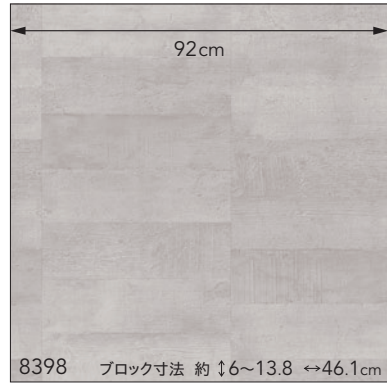

8398 ブロック寸法 約 ↓6~13.8 ↔46.1cm



▲ BB 8398 NEW

不燃 巾92cm ↓92.8 ↔92cm

防かび

▲ 濃色の壁紙は、ひっかき傷や糊の拭き残しにご注意ください。



▲商品情報

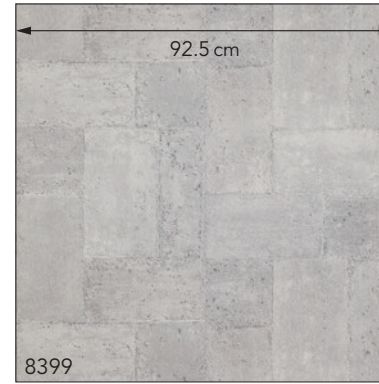

8399

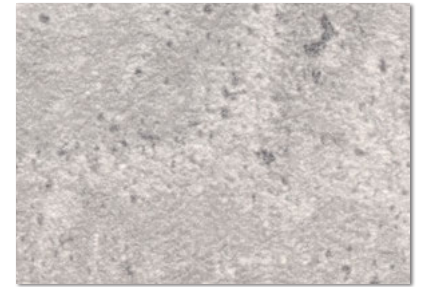

BB 8399

不燃 巾92.5cm ↓64.1 ↔92.5cm

防かび

リフォーム
おすすめ



▲商品情報

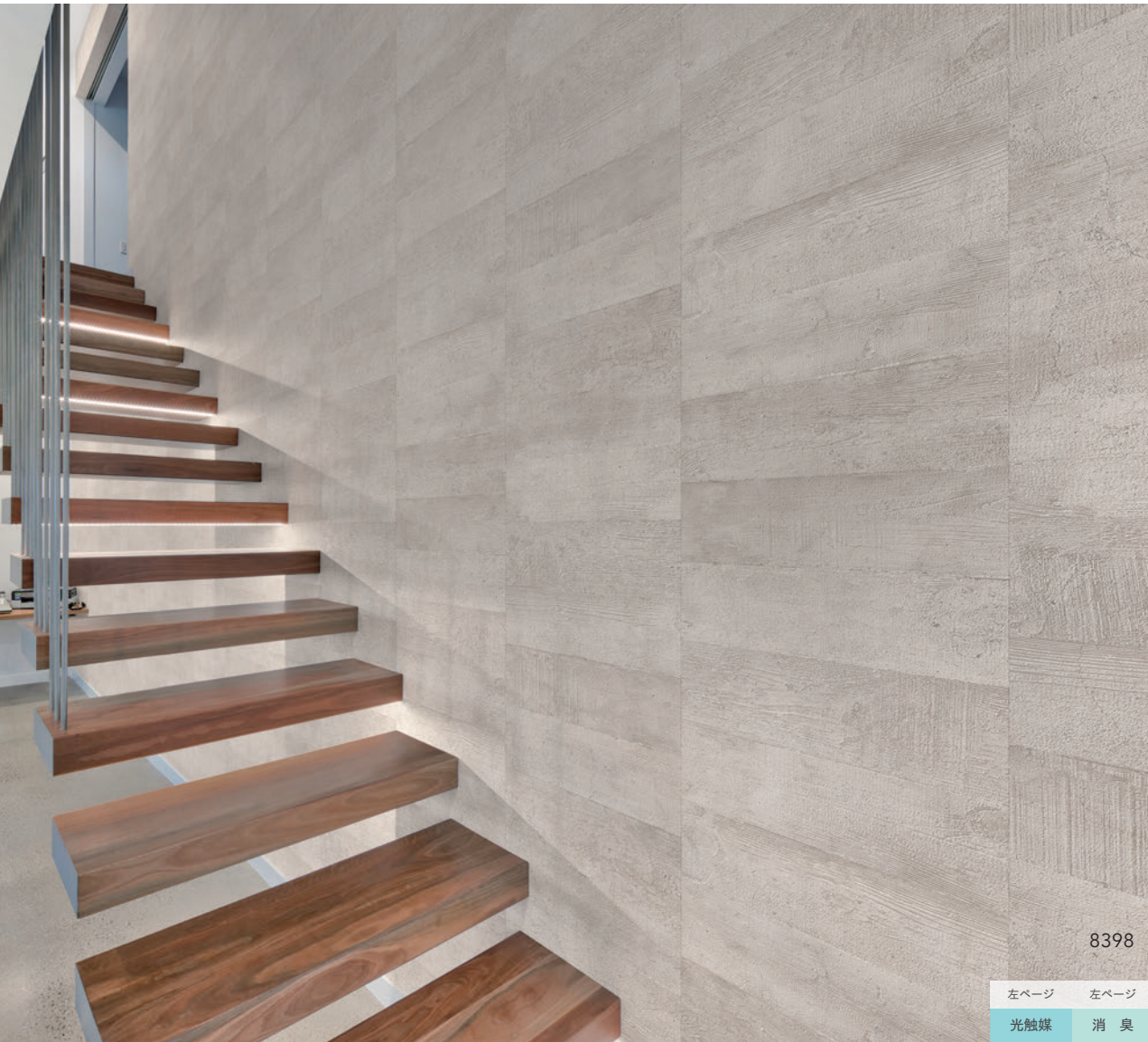

8398

左ページ 左ページ

光触媒 消臭

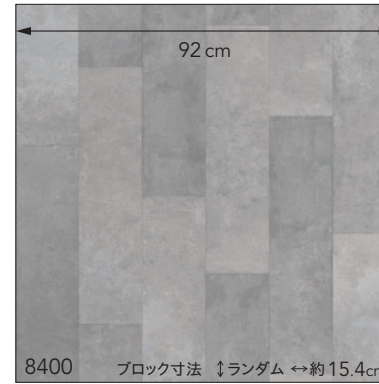

8400

ブロック寸法 ↓ランダム ↔約15.4cm

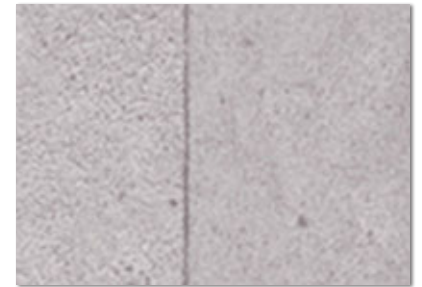

BB 8400

不燃 巾92cm ↓123.8 ↔92cm

防かび

リフォーム
おすすめ



▲商品情報

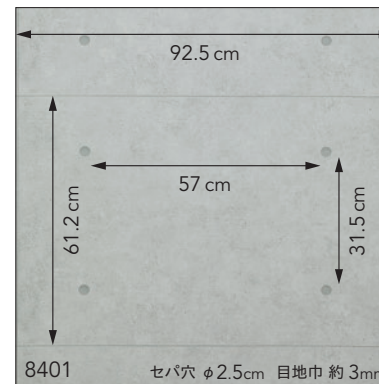

8401

セバ穴 φ2.5cm 目地巾約3mm



BB 8401

準不燃 巾92.5cm ↓61.2 ↔92.5cm

防かび



▲商品情報

左ページ

撥水

左ページ

抗菌

左・右ページ

リフォーム



8403



8402



BB 8402 NEW



BB 8403 NEW

BB 8402・8403

不燃 巾92cm ↓78.5 ↔92cm エンボス

エアセラピ+コート
光触媒 消臭 抗菌 撥水 防かび 機能説明 211頁

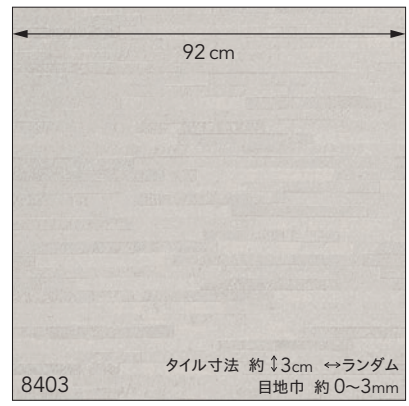

マ
テ
リ
ア
ル
調



8404 タイル寸法 約 ↓7.9~19.7 ↔31cm
8404



8406 タイル寸法 ランダム
目地巾 約 3mm
8405

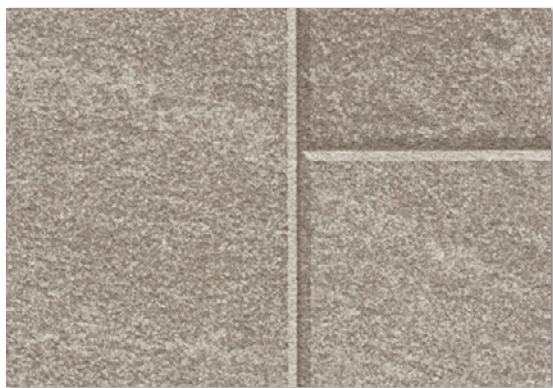

BB 8404 NEW

不燃 巾93cm ↓78.9 ↔93cm

防かび

リフォーム
おすすめ



▲商品情報



BB 8405

不燃 巾93cm ↓78.9 ↔93cm

防かび



BB 8406



▲商品情報



△ BB 8407 NEW

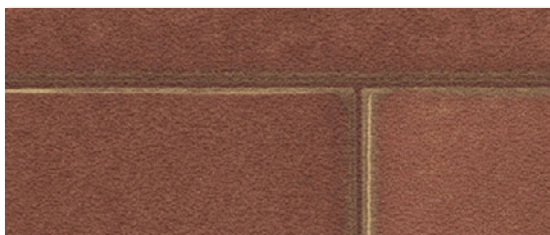

△ BB 8408 NEW

BB 8407・8408

不燃 巾92cm ↑92.8 ↔92cm

防かび

△ 濃色の壁紙は、ひっかき傷や糊の拭き残しにご注意ください。



▲商品情報

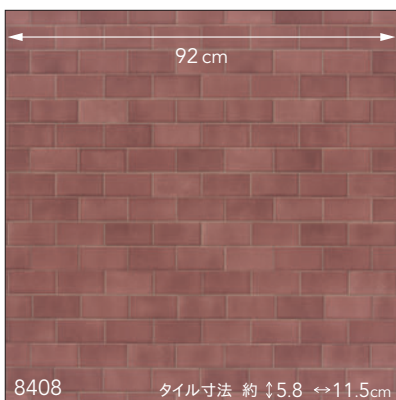

8408

タイル寸法 約 ↑5.8 ↔11.5cm



8407 ↑ジョイント部写真

比較的ジョイントが目立ちやすい商品です。

8407 腰壁 8456



8409 ↑ジョイント部写真
比較的ジョイントが目立ちやすい商品です。
8409



8411 ベース壁 8192



8413 8414

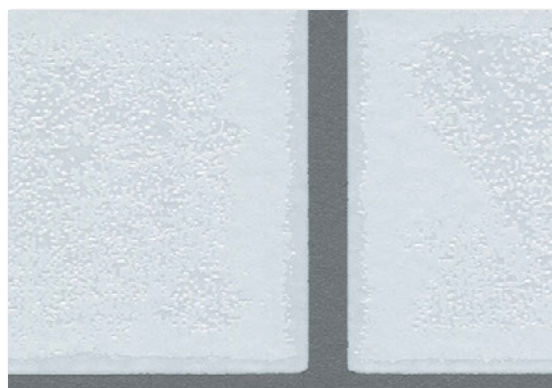

△ BB 8409 NEW



BB 8411



△ BB 8413

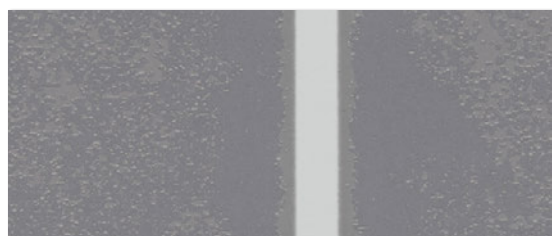

△ BB 8410 NEW

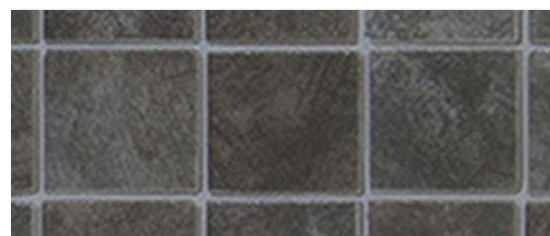

△ BB 8412



△ BB 8414

BB 8409・8410

準不燃 巾92.5cm ↓64.1 ↔23.1cm
タイル寸法 約 ↓5.3 ↔11.3cm 目地巾 約 3~5mm

防かび

△ 下地は平滑にしてください。
糊は塗布量を多めに、オープンタイムは長めにとってください。糊がなじむことで出入り隅が納まりやすくなります。低温時に施工する場合は出来るだけ室内温度を暖めて、オープンタイムは1時間以上を目安にとってください。施工時は刷毛やスモーカーを使用し十分にエアークリーニングを行ってください。施工直後は目地部にふくれが発生する場合がありますが、糊が完全に乾燥すると元に戻ります。



▲商品情報

BB 8411・8412

不燃 巾93cm ↓32 ↔46.4cm
タイル寸法 約 ↓2 ↔2.1cm 目地巾 約 1mm

撥水コート 抗菌

撥水 抗菌 防かび [機能説明] 224 頁

△ 濃色の壁紙は、ひっかき傷や糊の拭き残しにご注意ください。
糊付け後は大きいたみ、折りジワにご注意ください。
表面に糊が付着した場合は、完全に拭き取ってください。
拭き残しがあると目立つ場合があります。



▲商品情報

BB 8413・8414

不燃 巾92.5cm ↓30.6 ↔30.8cm

ハードタイプ 撥水コート

表面強化 撥水 防かび [機能説明] 220 頁

△ 施工注意 230 頁



▲商品情報

右ページ 右ページ
表面強化 撥水

右ページ
抗菌

マテリアル調

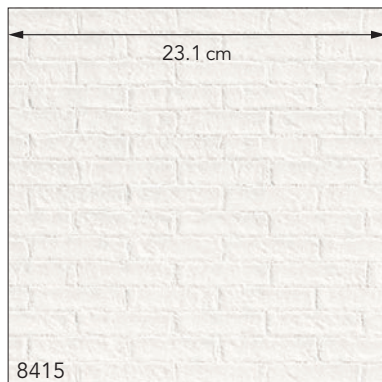

△ BB 8415

準不燃 巾92.5cm ↓21.6 ↔23.1cm

リフォーム
おすすめ

汚れ防止

汚れ防止 抗菌 防かび

機能説明 218 頁

▲商品情報

△ 施工注意 230 頁



BB 8418 NEW

不燃 巾92cm ↓92.8 ↔92cm

防かび

▲商品情報

8418

レンガ寸法 ランダム

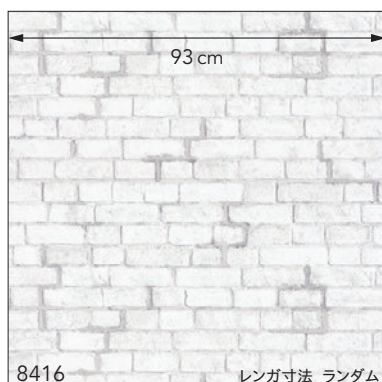

BB 8416

不燃 巾93cm ↓62.6 ↔93cm

防かび

▲商品情報

8416

レンガ寸法 ランダム



BB 8417

準不燃 巾92.5cm ↓32.2 ↔46.2cm

エアセラビ+コート

光触媒 消臭 抗菌 撥水 防かび

機能説明 211 頁

▲商品情報

8417

レンガ寸法 約 ↓4.5 ↔15cm
目地巾 約 1cm



8418 天井 8304 クイックジョイナー STK13149



BB 8419

不燃 巾92.5cm ↓92.8 ↔92.5cm

防かび

リフォーム
おすすめ

▲商品情報



BB 8420 NEW

不燃 巾93cm ↓60.7 ↔93cm

防かび

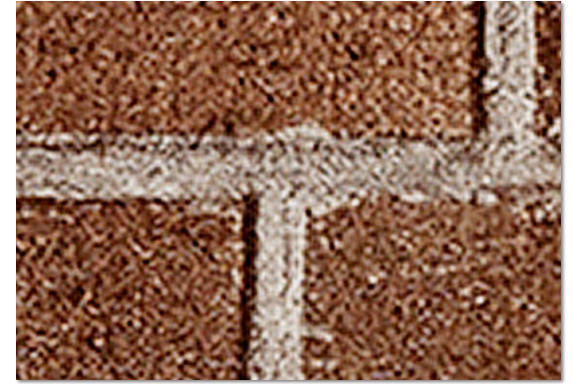

BB 8421

▲商品情報



マテリアル調



BB 8422

不燃 巾92.5cm ↓124 ↔92.5cm
レンガ寸法約 ↓5cm ↔ランダム



リフォーム
おすすめ

▲商品情報

防かび



BB 8423

不燃 巾92.5cm ↓123.8 ↔92.5cm
レンガ寸法約 ↓6.5~7.2 ↔10.8~23.7cm
目地巾 ランダム



リフォーム
おすすめ

▲商品情報

防かび



BB 8424

不燃 巾92.5cm ↓62 ↔92.5cm
レンガ寸法約 ↓5 ↔8~18.7cm
目地巾 ランダム



リフォーム
おすすめ

▲商品情報

防かび



8422 奥壁 8394 天井 8378



8423



8424

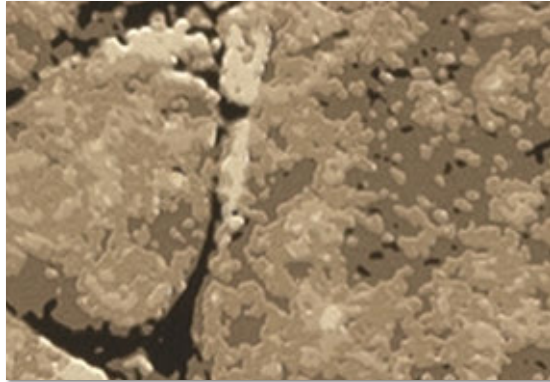

△ BB 8425

不燃 巾 92.5cm ↓ 64.2 ↔ 92.5cm

防かび

△ 糊付け後は大きくたみ、折りジワにご注意ください。

リフォーム
おすすめ

▲ 商品情報



△ BB 8426 NEW

不燃 巾 92cm ↓ 92.8 ↔ 92cm

防かび

△ 濃色の壁紙は、ひっかき傷や糊の拭き残しにご注意ください。

リフォーム
おすすめ

▲ 商品情報



8425 左壁 8316



8426

左・右ページ
リフォーム



8428



BB 8427

不燃 巾92.5cm ↓64.2 ↔92.5cm

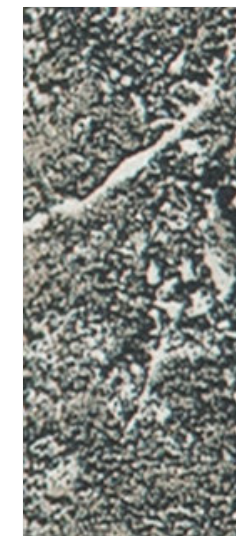

BB 8428

防かび

リフォーム
おすすめ



▲商品情報



8430 奥壁 8098 天井 8332



△ BB 8429

不燃 巾93cm ↓94 ↔93cm 1/2 ステップ



△ BB 8430 NEW

防かび



▲商品情報

△濃色の壁紙は、ひっかき傷や糊の拭き残しにご注意ください。

マ
テ
リ
ア
ル
調



8431



8432 8433



8434



BB 8431

不燃 巾92.5cm ↓32.1 ↔92.5cm

防かび

▲商品情報



BB 8432

不燃 巾92.5cm ↓64.2 ↔92.5cm

防かび

▲濃色の壁紙は、ひっかき傷や糊の拭き残しにご注意ください。糊付け後は大きいたたみ、折りジワにご注意ください。



▲ BB 8433

▲商品情報

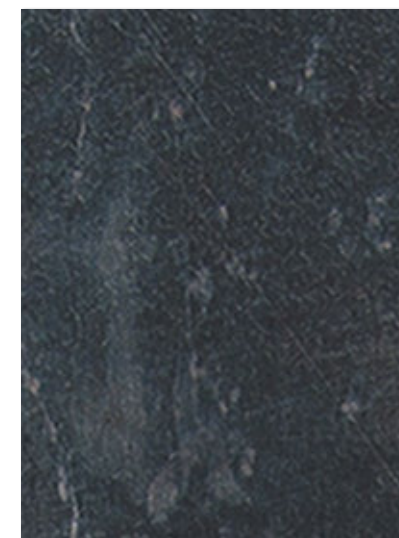

▲ BB 8434

不燃 巾92cm ↓123.8 ↔92cm
1/2 ステップ

防かび

※柄の特性により、ジョイント部が目立つ場合があります。

▲濃色の壁紙は、ひっかき傷や糊の拭き残しにご注意ください。糊付け後は大きいたたみ、折りジワにご注意ください。

木目調

WOOD
PATTERN



8436 左壁 8314 天井 8603



BB 8435 NEW

不燃 巾93cm ↓125 ↔93cm

防かび

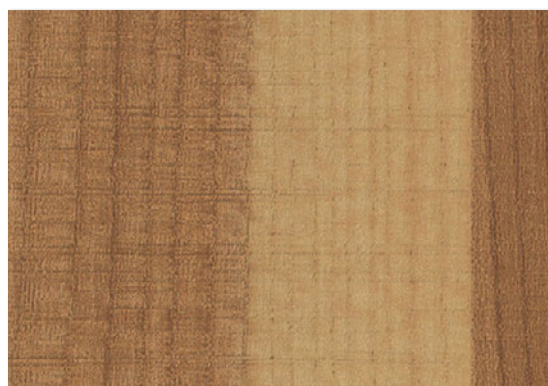

BB 8436 NEW

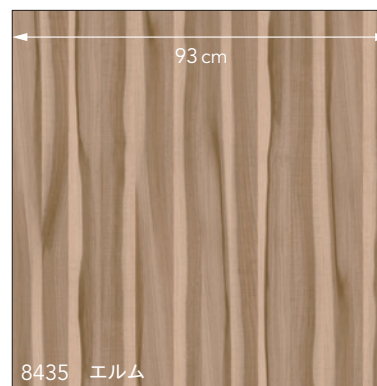

8435 エルム



▲商品情報

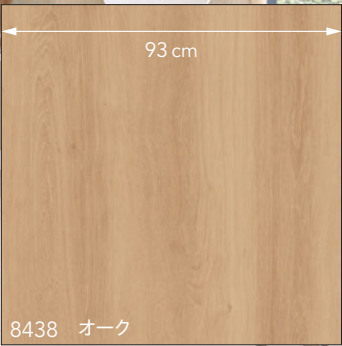

8438 オーク

8437 天井 8353

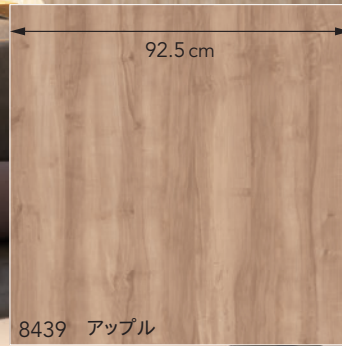

8439 アップル

8439 天井 8214



BB 8437 NEW

不燃 巾93cm ↓125 ↔93cm

防かび



▲商品情報



BB 8439

不燃 巾92.5cm ↓123.8 ↔92.5cm 1/2 ステップ

防かび

▲濃色の壁紙は、ひっかき傷や糊の拭き残しにご注意ください。

▲BB 8440



▲商品情報



BB 8441 NEW



BB 8444



△ BB 8442 NEW



BB 8445



△ BB 8443 NEW



BB 8446

BB 8441~8443

不燃 巾92cm ↓123.8 ↔92cm

防かび

△ 濃色の壁紙は、ひっかき傷や糊の拭き残しにご注意ください。 ▲商品情報

BB 8444~8446

不燃 巾93cm ↓125 ↔93cm

防かび

▲商品情報

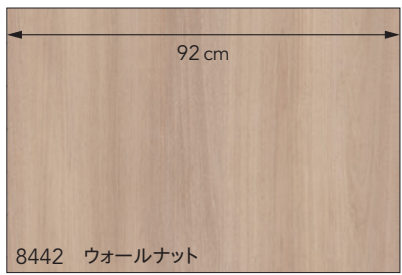

8442 ウォールナット



8444 オーク

木目調

8441 天井 8609



8448 天井 8348



BB 8447 NEW



△ BB 8450

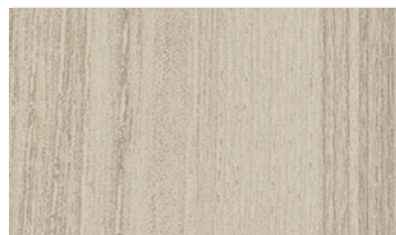

BB 8448 NEW

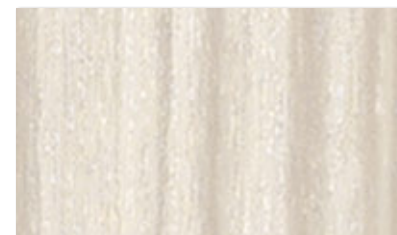

△ BB 8451

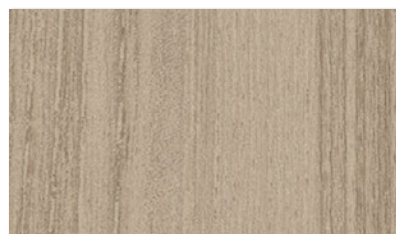

BB 8449 NEW

BB 8450・8451

不燃 巾92.5cm ↑64.2 ↔92.5cm

ハードタイプ 撥水コート

表面強化 撥水 防かび 機能説明 220頁 ▲商品情報

△ 施工注意 230頁

BB 8447~8449

不燃 巾93cm ↓125 ↔93cm

防かび ▲商品情報





△ BB 8452



△ BB 8455 NEW

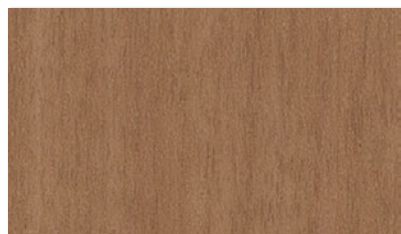

△ BB 8456 NEW



BB 8459



△ BB 8462



△ BB 8453



△ BB 8457 NEW

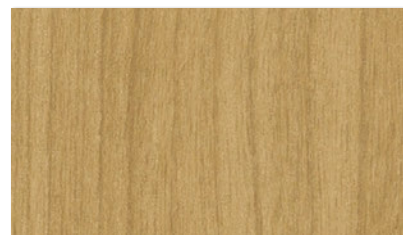

BB 8460 NEW



△ BB 8463



△ BB 8454



△ BB 8458

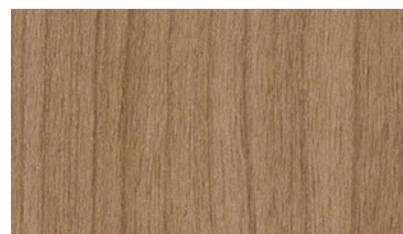

BB 8461 NEW

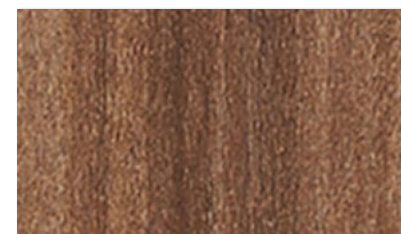

△ BB 8464

BB 8452~8458

不燃 巾92.5cm ↓75 ↔92.5cm

スーパーハードタイプ

汚れ防止 表面強化 抗菌 防かび 機能説明 220 頁

△ 施工注意 230 頁



▲商品情報

BB 8459~8461

不燃 巾93.5cm ↓125.1 ↔93.5cm

防かび



▲商品情報

BB 8462~8464

不燃 巾92.5cm ↓64.1 ↔92.5cm

エアセラピコート ハードタイプ

光触媒 消臭 抗菌 撥水 表面強化

防かび 機能説明 211 頁



▲商品情報

△ 8462~8464 施工注意 230 頁
8464 表面に糊が付着した場合は、完全に拭き取ってください。拭き残しがあると目立つ場合があります。



8453 ウォールナット

BB 8452~8454・8458
ニューモールドウォール専用
部材に色を合わせた壁紙です。
(詳しくは197頁をご覧ください。)



8459 アメリカンチェリー



8463 ウォールナット



BB 8465 **NEW**



BB 8466 **NEW**



△ BB 8467 **NEW**

BB 8465~8467

不燃 巾92.5cm ↓64.1 ↔92.5cm

トルウイルス S

抗ウイルス 抗菌 防かび 機能説明 215 頁

▲商品情報

△ 濃色の壁紙は、ひっかき傷や糊の拭き残しにご注意ください。
糊付け後は大きいため、折りジワにご注意ください。



8465 ウォールナット



BB 8468



BB 8469



△ BB 8470

BB 8468~8470

不燃 巾93cm ↓125 ↔93cm

防かび

▲商品情報

△ 濃色の壁紙は、ひっかき傷や糊の拭き残しにご注意ください。

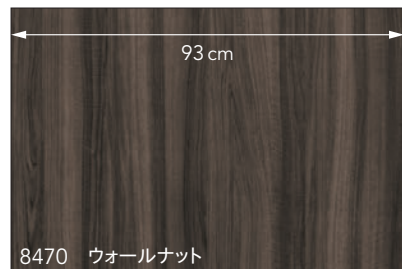

8470 ウォールナット

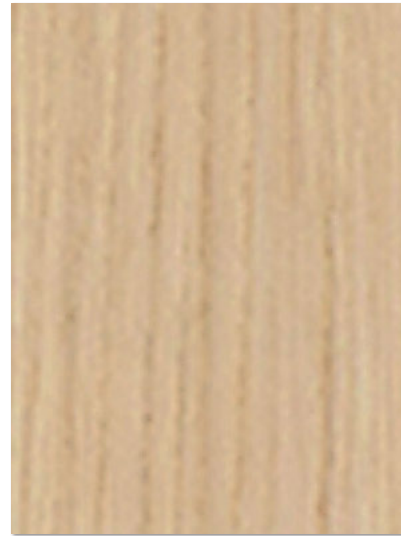

BB 8471



△ BB 8472



△ BB 8473

BB 8471~8473

不燃 巾93.5cm ↓125.1 ↔93.5cm

防かび

▲商品情報

△ 濃色の壁紙は、ひっかき傷や糊の拭き残しにご注意ください。



8471 オーク



BB 8474



BB 8475



BB 8476

BB 8474~8476

不燃 巾93cm ↓125.1 ↔93cm

防かび

▲商品情報

△ 濃色の壁紙は、ひっかき傷や糊の拭き残しにご注意ください。



8476 ウォールナット



△ BB 8477 NEW

不燃 巾92.5cm ↓92 ↔ 92.5cm プリント

リファクレーン

汚れ防止 消臭 抗菌 防かび 機能説明 219 頁

△ 施工注意 230 頁



△ BB 8478 NEW



BB 8479

不燃 巾93cm ↓125 ↔ 93cm

防かび

△ 濃い色の壁紙は、ひっかき傷や糊の拭き残しにご注意ください。

△ BB 8480 NEW



リフォーム
おすすめ



8478 ナラ

8477 天井 8002



8479 ウォールナット

8480 梁 8294



BB 8481 **NEW**

不燃 巾93cm ↓91.9 ↔93cm プリント 無地張り可

エアセラピ

光触媒 消臭 抗菌 防かび 機能説明 211 頁



▲商品情報

BB 8482



BB 8483

不燃 巾93cm ↓125 ↔93cm

防かび



▲商品情報



8482 オーク

8481 左壁 8318

右ページ 左・右ページ 左ページ

光触媒 消臭 汚れ防止



8483 パイン

板巾 ランダム

8483

左・右ページ

抗菌

左・右ページ

リフォーム

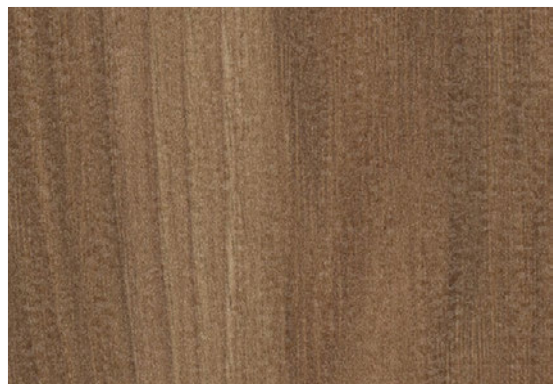

BB 8484 NEW

不燃 巾93cm ↓125 ↔93cm

防かび



▲商品情報



BB 8485 NEW

不燃 巾93cm ↓125 ↔93cm

防かび



▲商品情報

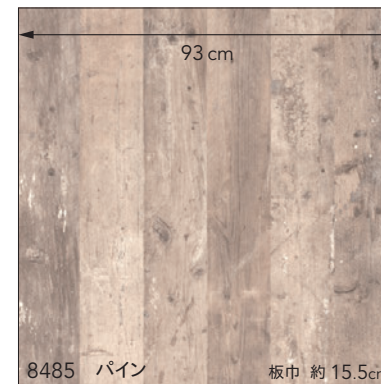

8485 パイン

板巾 約 15.5cm



93 cm

8484 ヒッコリー

板巾 約 13cm
目地巾 約 1.5mm

8484

85



8485

木目調

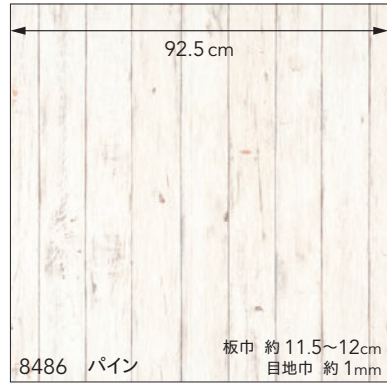

BB 8486

不燃 巾 92.5cm ↓ 123.9 ↔ 92.5cm

防かび

▲商品情報

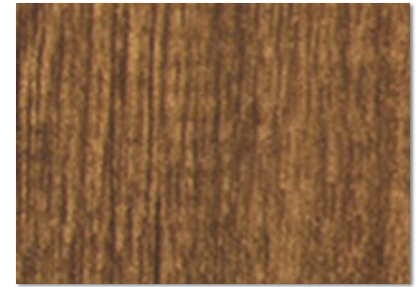

△ BB 8487

不燃 巾 93cm ↓ 94 ↔ 93cm
1/2 ステップ

防かび

▲濃色の壁紙は、ひっかき傷や糊の拭き残しにご注意ください。

リフォーム
おすすめ

▲商品情報



8486

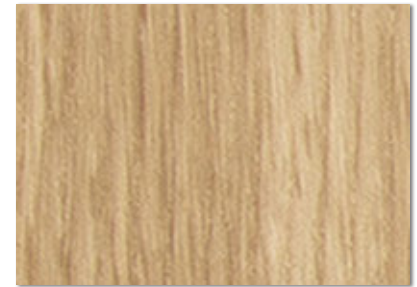

BB 8488

不燃 巾 92.5cm ↓ 124 ↔ 92.5cm
1/2 ステップ

防かび

▲商品情報

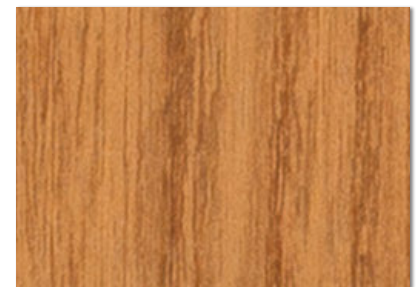

BB 8489

不燃 巾 92.5cm ↓ 123.8 ↔ 92.5cm

防かび

▲商品情報



BB 8490

準不燃 巾93cm ↓125 ↔93cm

防かび



▲商品情報



8490 オーク 板巾 約6~10.7cm 目地巾 約1mm

8490 右壁 8391

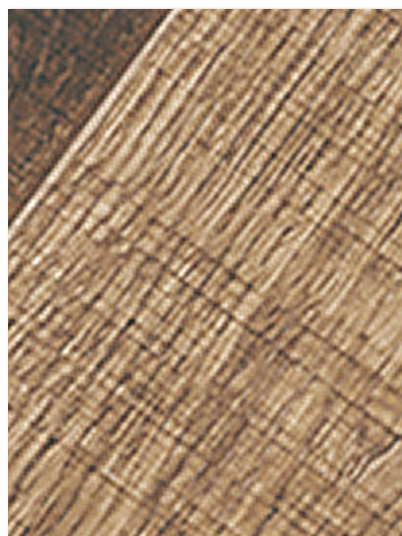

BB 8491

不燃 巾92.5cm ↓124 ↔92.5cm

防かび



▲商品情報

※エンボスとプリントの木目方向が異なります。



8491 オーク

8491

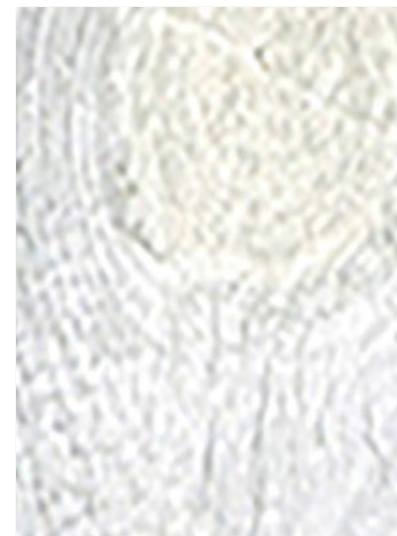
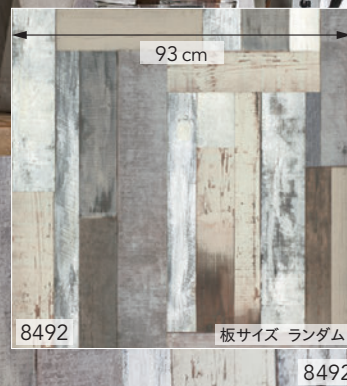

BB 8492

不燃 巾93cm ↓125.2 ↔93cm

防かび



▲商品情報

板サイズ ランダム

8492



△ BB 8493

不燃 巾92.5cm ↓123.8 ↔92.5cm

防かび

リフォーム
おすすめ



▲商品情報

△ 濃色の壁紙は、ひっかき傷や糊の拭き残しにご注意ください。

8493 オーク 板サイズ ランダム

8493 (ヨコ張り) 奥柱・壁 8296 天井 8604



△ BB 8494 NEW

不燃 巾92cm ↓92.8 ↔92cm

防かび

△ 濃色の壁紙は、ひっかき傷や糊の拭き残しにご注意ください。



△ BB 8495 NEW

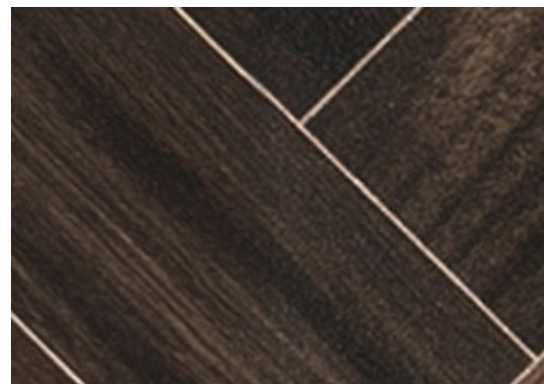

△ BB 8496

不燃 巾92.5cm ↓123.9 ↔92.5cm 1/2ステップ

防かび

△ 濃色の壁紙は、ひっかき傷や糊の拭き残しにご注意ください。

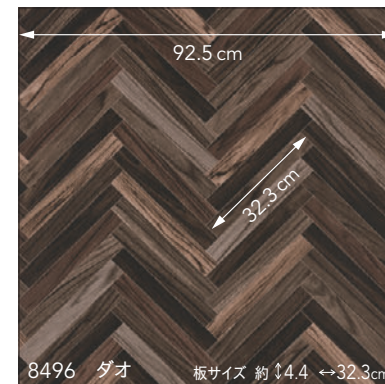

8496 ダオ 板サイズ 約 ↓4.4 ↔32.3cm



8495



8496



BB 8497

不燃 巾92.5cm ↓124 ↔92.5cm

防かび

▲濃色の壁紙は、ひっかき傷や糊の拭き残しにご注意ください。

▲BB 8498 NEW



▲商品情報

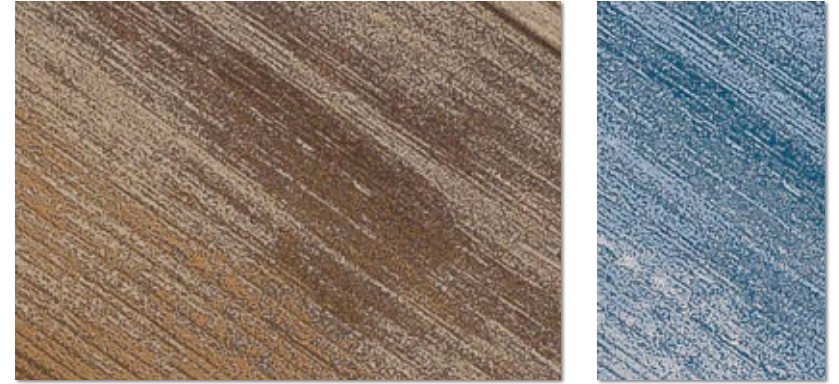

BB 8499

不燃 巾93cm ↓94 ↔93cm

防かび

BB 8500



▲商品情報



8498 オーク

8497 青壁 8244

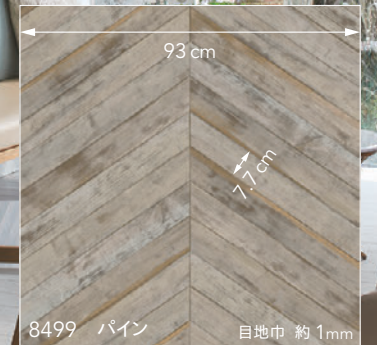

8499 パイン

目地巾 約1mm

8500 天井 8304



△ BB 8501

不燃 巾 92.5cm ↓123.8 ↔92.5cm
1/2 ステップ

防かび

リフォーム
おすすめ



▲商品情報

△ 濃色の壁紙は、ひっかき傷や糊の拭き残しにご注意ください。
糊付け後は大きなたたみ、折りジワにご注意ください。



BB 8502 NEW

不燃 巾 93cm ↓125 ↔93cm

防かび

リフォーム
おすすめ



▲商品情報



8501

91



8502



BB 8503

不燃 巾93cm ↓78.8 ↔93cm

防かび



▲商品情報



BB 8504

不燃 巾92.5cm ↓62.7 ↔46.2cm

防かび



▲商品情報



BB 8505

8504のテクスチャープリントは入っておりません。

▲濃色の壁紙は、ひっかき傷や糊の拭き残しにご注意ください。糊付け後は大きくたたみ、折りジワにご注意ください。



8503 左壁 8393 天井 8181



8504 8505 奥壁 8294

左ページ
リフォーム

和調

JAPANESE PATTERN



8507 ベース壁 8189



△ BB 8506 NEW

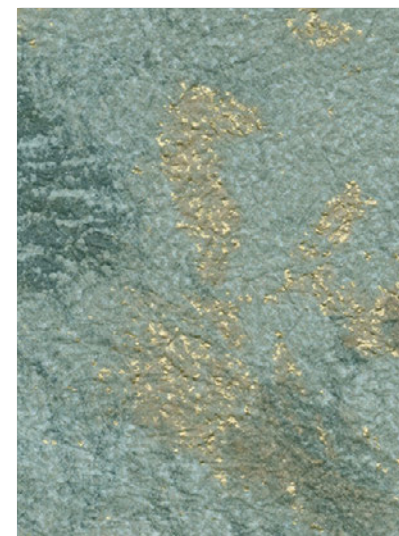

△ BB 8507 NEW

BB 8506・8507

不燃 巾92.5cm ↓61.3 ↔92.5cm

エアセラビ
 光触媒 消臭 抗菌 防かび
 機能説明] 211 頁

リフォーム
おすすめ

▲商品情報

△ 濃色の壁紙は、ひっかき傷や糊の拭き残しにご注意ください。



8506

和調



BB 8508 NEW



△ BB 8509 NEW

BB 8508・8509

不燃 巾92.5cm 高さ61.3 ↔ 92.5cm

リフォーム
おすすめ

▲商品情報

エアセラビ

光触媒 消臭 抗菌 防かび

機能説明 211 頁

△ 濃色の壁紙は、ひっかき傷や糊の拭き残しにご注意ください。
糊付け後は大きいたたみ、折りジワにご注意ください。



8509 モザイカ MO-548



8508



8510 天井 8583



BB 8510 NEW

不燃 巾92.5cm ↓46 ↔92.5cm



△ BB 8511 NEW

エアセラビ

光触媒 消臭 抗菌 防かび 機能説明 211頁

△ 濃い色の壁紙は、ひっかき傷や糊の拭き残しにご注意ください。糊付け後は大ききたみ、折りジワにご注意ください。



▲商品情報



8511



8512



8513



8514



BB 8512

不燃 巾92.5cm ↓64.2 ↔92.5cm

防かび



△BB 8513

不燃 巾92.5cm ↓61.2 ↔92.5cm

エアセラビ

光触媒 消臭 抗菌 防かび [機能説明] 211 頁

△濃色の壁紙は、ひっかき傷や糊の拭き残しにご注意ください。糊付け後は大ききため、折リジワにご注意ください。

リフォーム
おすすめ



BB 8514 NEW

不燃 巾92.5cm ↓32.1 ↔30.8cm

耐クラック 不燃

耐クラック 抗菌 撥水 防かび [機能説明] 209 頁

リフォーム
おすすめ



左・右ページ 左・右ページ

光触媒 消臭

右ページ

撥水

左・右ページ

抗菌

右ページ 右ページ

耐クラック

リフォーム



BB 8515

不燃 巾92cm ↓32 ↔46.1cm

防かび



▲商品情報



BB 8516

不燃 巾92.5cm ↓32.1 ↔46.2cm プリント

エアセラピ

光触媒 消臭 抗菌 防かび 機能説明 211頁

△濃色の壁紙は、ひっかき傷や糊の拭き残しにご注意ください。糊付け後は大きいたたみ、折りジワにご注意ください。



△BB 8517



▲商品情報



8515



8517



△ BB 8518

不燃 巾92cm ↓64 ↔46cm

防かび

△ 濃色の壁紙は、ひっかき傷や糊の拭き残しにご注意ください。糊付け後は大ききたたみ、折りジワにご注意ください。



▲商品情報

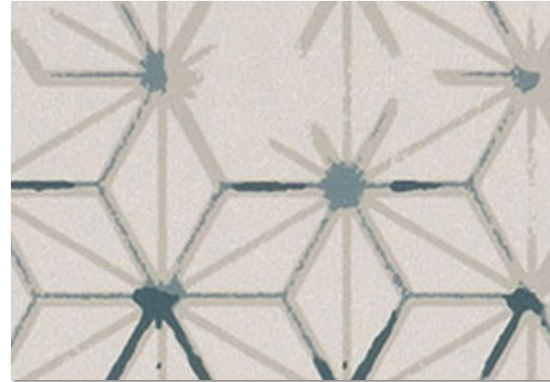

△ BB 8519

不燃 巾92.5cm ↓32.1 ↔92.5cm

防かび

△ 下地処理は十分に行ってください。表面に糊が付着した場合は、完全に拭き取ってください。拭き残しがあると目立つ場合があります。



▲商品情報

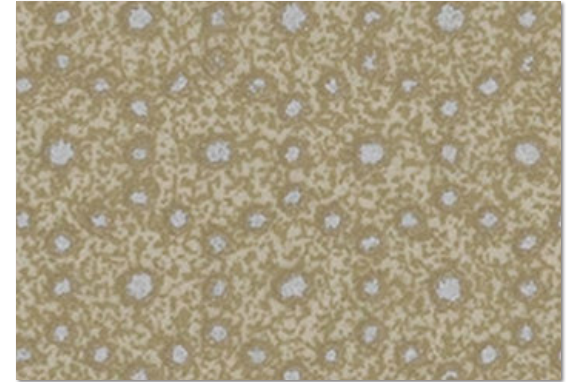

BB 8520

不燃 巾92.5cm ↓32 ↔30.8cm

防かび



▲商品情報



8518 ベース壁 8541 天井 8613



8519

左ページ 左ページ
光触媒 消臭

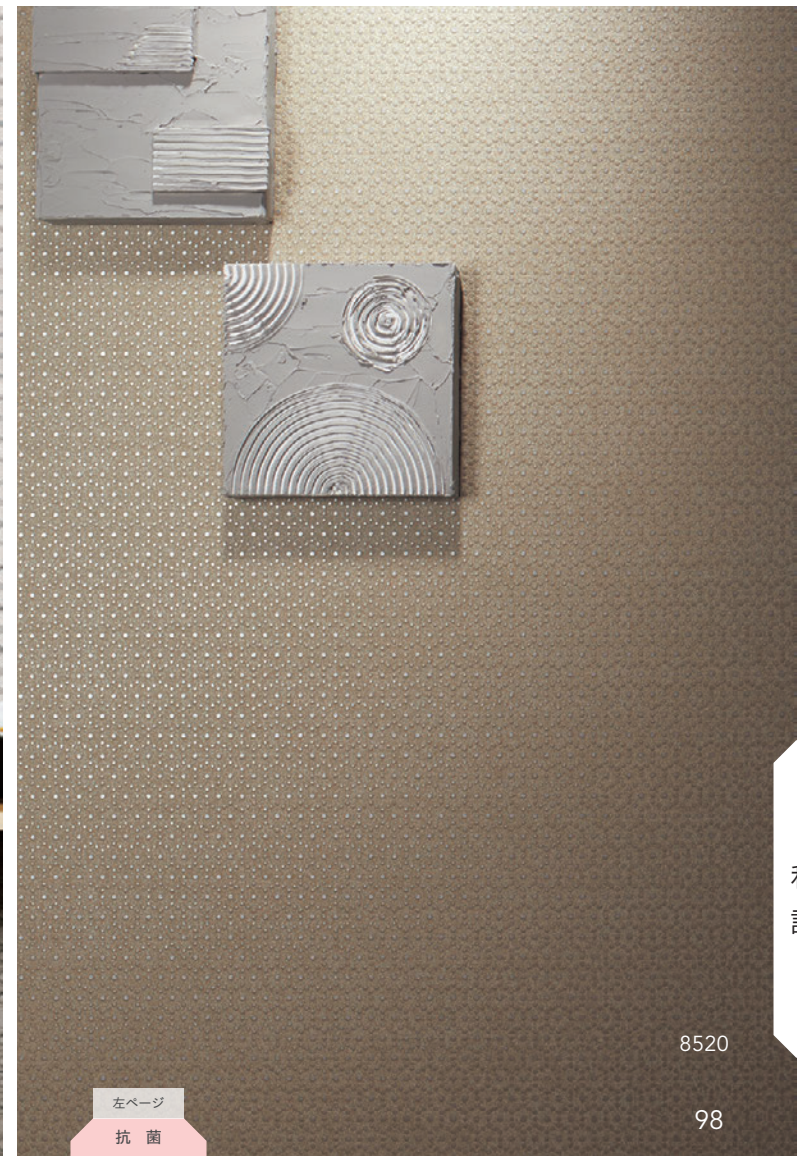

8520

左ページ
抗菌



8521



8523



BB 8521

不燃 巾92.5cm ↓64.2 ↔46.3cm

エアセラビ

光触媒 消臭 抗菌 防かび

機能説明 211 頁

▲商品情報

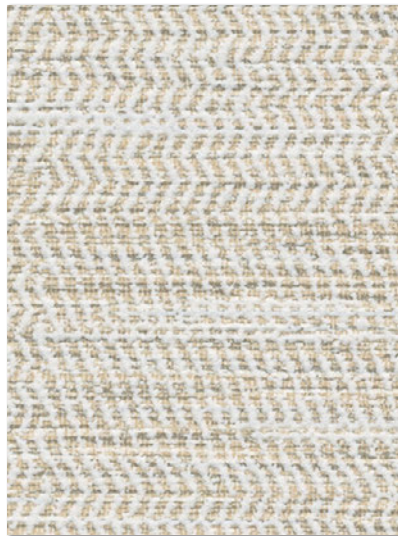

BB 8522 NEW

不燃 巾92cm ↓21.4 ↔18.4cm

防かび

▲商品情報



BB 8523 NEW

▲商品情報

▲商品情報



8524 左壁 8571



8526 白壁 8576



8527



BB 8524

不燃 巾92.5cm ↓21.3 ↔30.8cm

防かび

リフォーム
おすすめ

▲商品情報



BB 8525

不燃 巾92.5cm ↓21.3 ↔18.5cm プリント

防かび

▲濃色の壁紙は、ひっかき傷や糊の拭き残しにご注意ください。



▲BB 8526

▲商品情報



BB 8527

不燃 巾92.5cm ↓15.4 ↔15.4cm

防かび

左ページ
抗菌



BB 8528

▲商品情報

右ページ
リフォーム



△ BB 8529

△ BB 8530

不燃 巾93cm ↓53 ↔46.4cm

ハードタイプ 撥水コート

表面強化 撥水 防かび

機能説明 220 頁

△ 施工注意 230 頁



▲商品情報



8530



BB 8531

BB 8532

不燃 巾92.5cm ↓64.1 ↔92.5cm

防かび



▲商品情報



8531 奥壁 8587 天井 8476



8534



BB 8533

準不燃 巾92.5cm 高さ64.1 ↔ 92.5cm

防かび



BB 8534

リフォーム
おすすめ



▲商品情報



8536

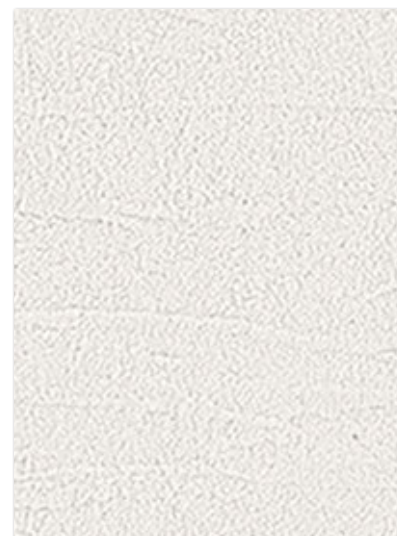

BB 8535

不燃 巾92.5cm 高さ32 ↔ 92.5cm エンボス

撥水コート

撥水 防かび [機能説明] 224 頁

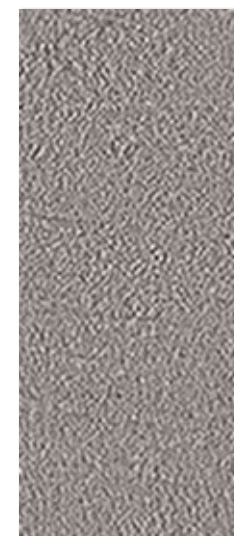

△ BB 8536



▲商品情報

△ 濃い色の壁紙は、ひっかき傷や糊の拭き残しにご注意ください。
糊付け後は大きいため、折りジワにご注意ください。
表面に糊が付着した場合は、完全に拭き取ってください。拭き残しがあると目立つ場合があります。



BB 8537

不燃 巾92.5cm ↓32.1 ↔30.8cm

防かび



▲商品情報



BB 8538



BB 8541

BB 8541~8544

不燃 巾92cm ▶○

防かび

▲濃色の壁紙は、ひっかき傷や糊の拭き残しにご注意ください。



▲商品情報

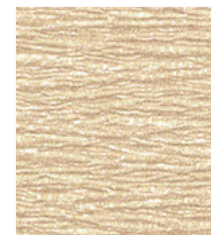

BB 8542

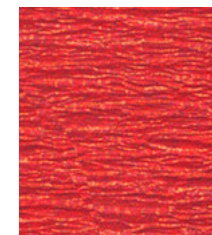

▲BB 8544

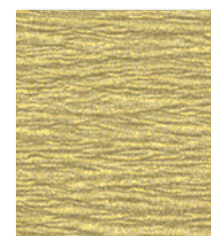

BB 8543



8542 ↑ジョイント部写真
比較的ジョイントが目立ちやすい商品です。



BB 8539

不燃 巾92cm ↓21.4 ↔23.1cm プリント

防かび

リフォーム
おすすめ



▲商品情報



BB 8540



BB 8545 写真195頁

不燃 巾92.5cm ↓32 ↔46.2cm プリント 無地張り可

エアセラビ

光触媒 消臭 抗菌 防かび 機能説明 211 頁

▲濃色の壁紙は、ひっかき傷や糊の拭き残しにご注意ください。
糊付け後は大きいたみ、折りジワにご注意ください。



▲商品情報

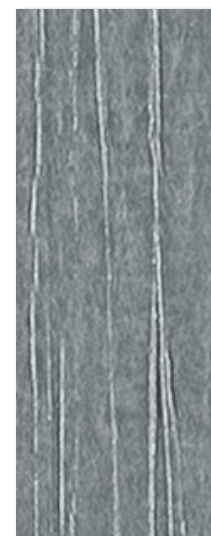

▲BB 8546 写真195頁

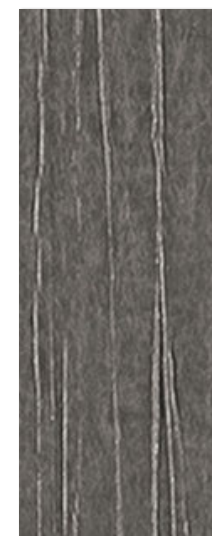

▲BB 8547 写真195頁



BB 8548 NEW

不燃 巾92.5cm ↑32 ↔46.2cm



BB 8549 NEW



BB 8550 NEW

エアセラビ

光触媒 消臭 抗菌 防かび 機能説明 211 頁



▲商品情報



8548 8550 天井 8581



BB 8551

不燃 巾92.5cm ▶◁



BB 8552

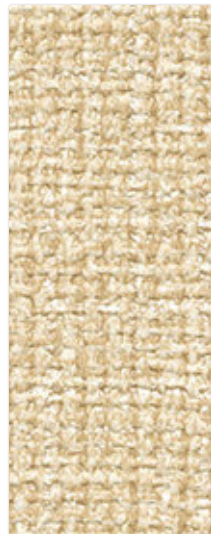

BB 8553

耐クラック 不燃

耐クラック 抗菌 撥水 防かび 機能説明 209 頁



▲商品情報



BB 8554

不燃 巾93cm ↑32 ↔31cm 無地張り可



BB 8555

防かび



▲商品情報

The BASIC

1 **デザイン性** こだわったテクスチャ。

ベースクロス選びに役立つ「The BASIC」。シンコールがおすすめするシンプルで使いやすい無地調をピックアップしました。

2 **不燃認定品** コトラクト物件に。

リフォームおすすめ リフォームおすすめ商品はこのマークが目印です。
リフォームおすすめの商品は226頁に掲載しています。

3 **無地張り可** 施工効率がアップ。



8558 8560



BB 8556 **NEW**



BB 8557 **NEW**

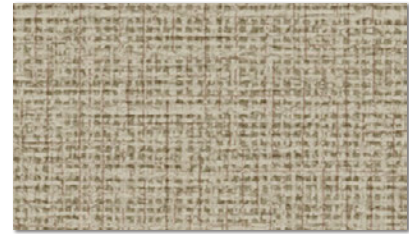

BB 8558 **NEW**

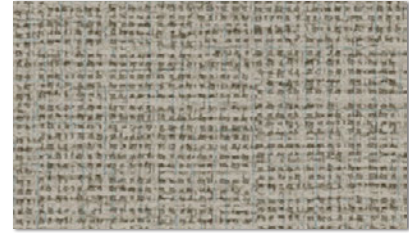

BB 8559 **NEW**

BB 8556~8559

不燃 巾92cm ▶○

エアセラピ
 光触媒 消臭 抗菌 防かび
機能説明|211頁



▲商品情報



BB 8560

2027年
まで継続



BB 8561



BB 8562



BB 8563

BB 8560~8563

不燃 巾92.5cm ▶○

エアセラピ
 光触媒 消臭 抗菌 防かび
機能説明|211頁



▲商品情報



BB 8564



BB 8567



BB 8568



BB 8565 **NEW**



BB 8569 **NEW**

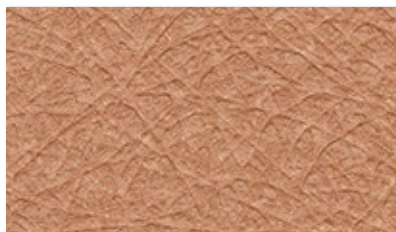

△ BB 8566



△ BB 8570 **NEW**

BB 8564~8570

不燃 巾92.5cm ▶○

撥水コート

撥水 防かび [機能説明] 224 頁

△ 濃色の壁紙は、ひっかき傷や糊の拭き残しにご注意ください。
糊付け後は大ききため、折りジワにご注意ください。
表面に糊が付着した場合は、完全に拭き取ってください。拭き残しがあると目立つ場合があります。



▲商品情報



8564 8565 8568 8569 天井 8587 クイックジョイナー STK13156



8571 8573 8574 奥壁 8583 天井 8589



8576 8577



BB 8571



BB 8572

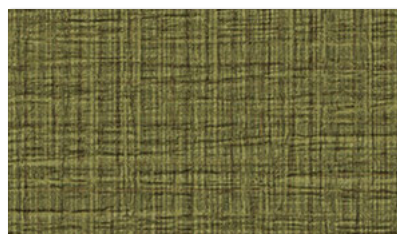

△ BB 8573



△ BB 8574

BB 8571~8574

不燃 巾92cm ▶○

エアセラピ

光触媒 消臭 抗菌 防かび

機能説明] 211 頁



▲商品情報

△ 濃い色の壁紙は、ひっかき傷や糊の拭き残しにご注意ください。糊付け後は大きいたたみ、折りジワにご注意ください。

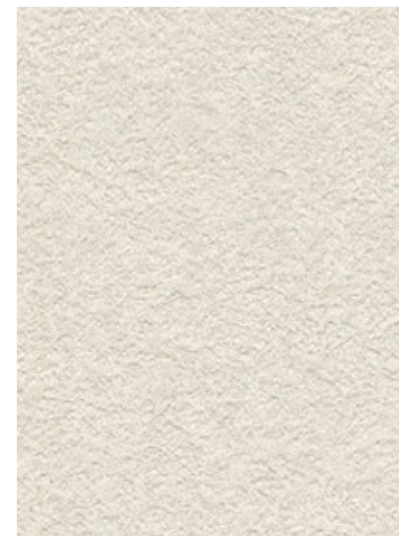

BB 8575 NEW

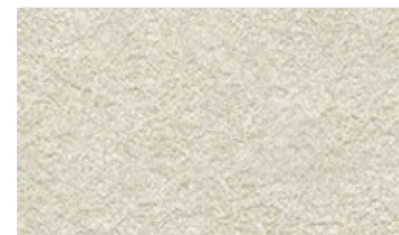

BB 8576 NEW

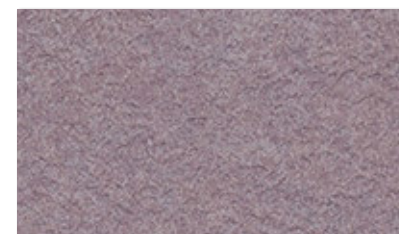

△ BB 8577 NEW

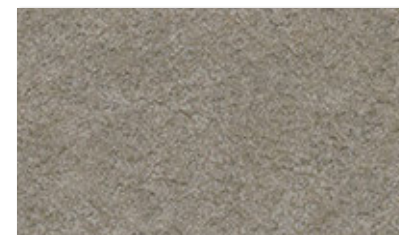

△ BB 8578 NEW

BB 8575~8578

不燃 巾92cm ▶○

トルウイルス S

抗ウイルス 抗菌 防かび

機能説明] 215 頁



▲商品情報

△ 濃い色の壁紙は、ひっかき傷や糊の拭き残しにご注意ください。糊付け後は大きいたたみ、折りジワにご注意ください。



BB 8579



BB 8581



BB 8584 **NEW**



BB 8587



BB 8580

BB 8579・8580

不燃 巾92.5cm ▶○

エアセラビ+コート

光触媒 消臭 抗菌 撥水 防かび

機能説明 211 頁



▲商品情報



BB 8582



BB 8583

BB 8581~8583

不燃 巾92.5cm ▶○

耐クラック 不燃

耐クラック 抗菌 撥水 防かび

機能説明 209 頁



▲商品情報



BB 8585



△ BB 8586

BB 8584~8586

不燃 巾92.5cm ↑46 ↔ 46.3cm
プリント 無地張り可

エアセラビ

光触媒 消臭 抗菌 防かび

機能説明 211 頁



▲商品情報

△ 濃色の壁紙は、ひっかき傷や糊の拭き残しにご注意ください。
糊付け後は大ききため、折りジワにご注意ください。



BB 8588



BB 8589

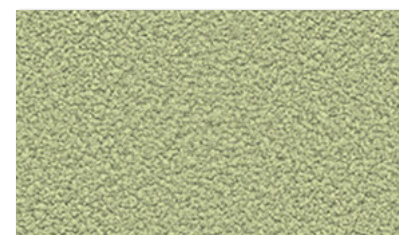

BB 8590

BB 8587~8590

不燃 巾92cm ▶○

防かび



▲商品情報

素材・エコ壁紙

珪藻土や木粉など、やさしい素材でできた壁紙。
廃材を利用したエコマーク認定商品も取り揃えています。

⚠ 素材壁紙 施工上の注意 8591~8602

⚠ 8591~8602

- 素材の特性上ジョイント部に色差が生じることがあります。
- 施工時または施工後に素材が落ちることがあります。
- 下地からのアクやふくれを防ぐために、下地表面をシーラーで必ず処理してください。
- 糊付け後は折りジワが付かないように大きなたみ、重ね置きはしないでください。
- オープンタイムは商品によって異なります。230頁の施工上の注意をご参照ください。長時間おくと相剥ぎや目スキの原因となります。
- 撫で付けは柔らかい刷毛を使用してください。
- カッターの刃は常に鋭利な状態で使用してください。

⚠ 8591~8596

- 折りグセが付かないように両手で持つようにして、4つ折りは絶対にしないでください。

一般ビニル壁紙と比べ施工難度がやや高いため、施工費が割増しになる場合があります。施工方法はビニル壁紙と異なります。
詳細は230頁の施工上の注意をご参照ください。



8591 8594

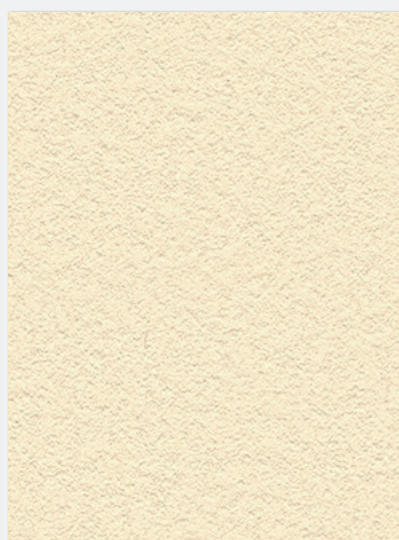

△ BB 8591

不燃 巾92cm ▶○ 珪藻土壁紙



△ BB 8592

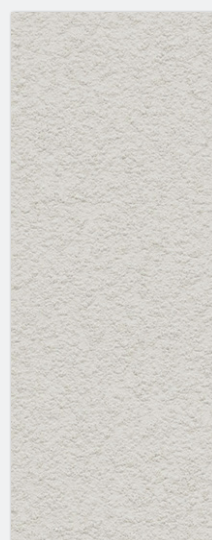

△ BB 8593 NEW



△ BB 8594 NEW



▲商品情報



△ BB 8595

不燃 巾92cm ▶○ 木粉壁紙

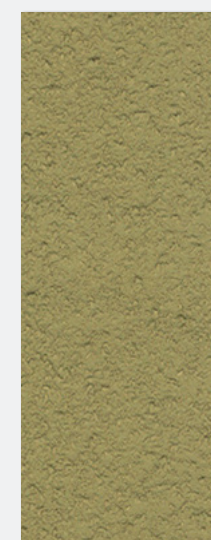

△ BB 8596

吸放湿 透湿

吸放湿 透湿 防かび [機能説明] 223 頁

▲上記の施工上の注意をご参照ください。



▲商品情報

吸放湿 透湿

吸放湿 透湿 防かび [機能説明] 223 頁

▲上記の施工上の注意をご参照ください。
8593・8594 濃い色の壁紙は、ひっかき傷や糊の拭き残しにご注意ください。表面に糊が付着した場合は、完全に拭き取ってください。拭き残しがあると目立つ場合があります。



8598 天井 8605



エコマーク認定商品
22123007

クッションの端材をアップサイクル。
再生材を利用した環境にやさしい壁紙です。

エコマークは、様々な商品（製品およびサービス）の中で、「生産」から「廃棄」にわたるライフサイクル全体を通して環境への負荷が少なく、環境保全に役立つと認められた商品につけられる環境ラベルです。



△ BB 8597 NEW

不燃 巾92cm 裄 オレフィンチップ壁紙



△ BB 8598 NEW

エコマーク認定商品



△ BB 8599 NEW

リフォーム
おすすめ



▲商品情報

防かび

▲左頁の施工上の注意をご参照ください。



△ BB 8600 NEW

不燃 巾92cm 裄 オレフィンチップ壁紙



△ BB 8601 NEW

エコマーク認定商品



△ BB 8602 NEW

リフォーム
おすすめ



▲商品情報

防かび

▲左頁の施工上の注意をご参照ください。

天井

FOR CEILING

2027年
まで継続



BB 8605
不燃 巾92.5cm ↓32.1 ↔46.2cm
 ▲商品情報
 リフォーム
 おすすめ
透湿
 透湿 防かび 機能説明 223 頁
 ▲商品情報
 ▲施工注意 230頁

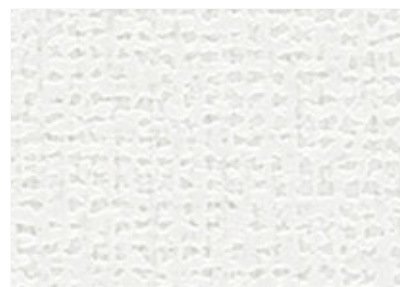

BB 8608
不燃 巾92.5cm ▶○
 ▲商品情報
 リフォーム
 おすすめ
耐クラック 不燃
 耐クラック 抗菌 撥水 防かび
 機能説明 209 頁

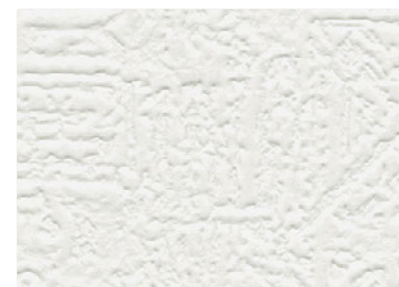

BB 8611 NEW
不燃 巾93cm ↓32 ↔46.5cm
 無地張り可
 ▲商品情報
 リフォーム
 おすすめ
耐クラック 不燃 光拡散
 耐クラック 抗菌 撥水 光拡散
 防かび 機能説明 209 頁



BB 8603
準不燃 巾92cm ▶○
 ▲商品情報
エアセラビ
 光触媒 消臭 抗菌 防かび
 機能説明 211 頁



BB 8606
不燃 巾92cm ▶○
 ▲商品情報
 リフォーム
 おすすめ
エアセラビ
 光触媒 消臭 抗菌 防かび
 機能説明 211 頁

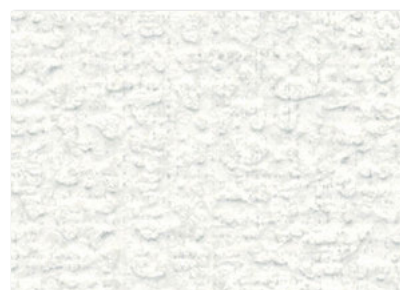

BB 8609
不燃 巾92.5cm ▶○
 ▲商品情報
 リフォーム
 おすすめ
エアセラビ
 光触媒 消臭 抗菌 防かび
 機能説明 211 頁

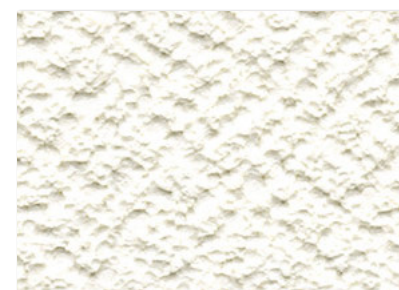

BB 8612
不燃 巾92.5cm ▶○
 ▲商品情報
 リフォーム
 おすすめ
透湿
 透湿 防かび 機能説明 223 頁
 ▲商品情報
 ▲施工注意 230頁



BB 8604 NEW
不燃 巾92.5cm ▶○
 ▲商品情報
 リフォーム
 おすすめ
透湿
 透湿 防かび 機能説明 223 頁
 ▲商品情報
 ▲施工注意 230頁



BB 8607
不燃 巾92.5cm ↓16 ↔23.1cm
 ▲商品情報
 リフォーム
 おすすめ
透湿
 透湿 防かび 機能説明 223 頁
 ▲商品情報
 ▲施工注意 230頁



BB 8610 NEW
準不燃 巾92.5cm ↓21.4 ↔23.1cm
 ▲商品情報
防かび

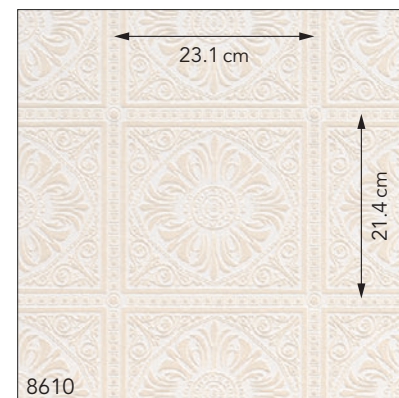

8610



BB 8613

不燃 巾93cm ↓47 ↔ 93cm

防かび

▲商品情報

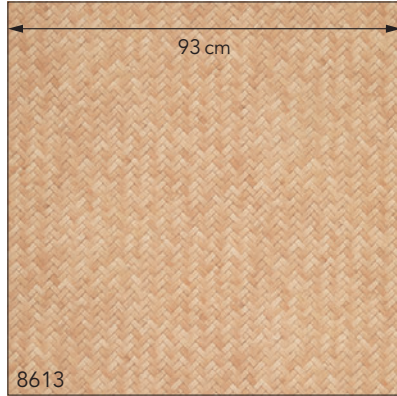

8613



BB 8614

不燃 巾92cm ↓54 ↔ 46.1cm

防かび

▲商品情報

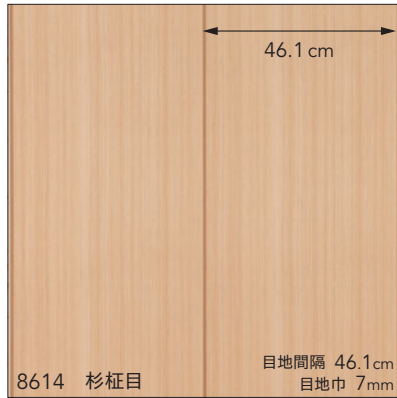

8614 杉証目

目地間隔 46.1cm
目地巾 7mm



BB 8615

不燃 巾92.5cm ↓78.5 ↔ 92.5cm

エアセラビ

光触媒 消臭 抗菌 防かび

機能説明 211 頁

▲商品情報



8615 杉板目

目地間隔 46.2cm
目地巾 8mm

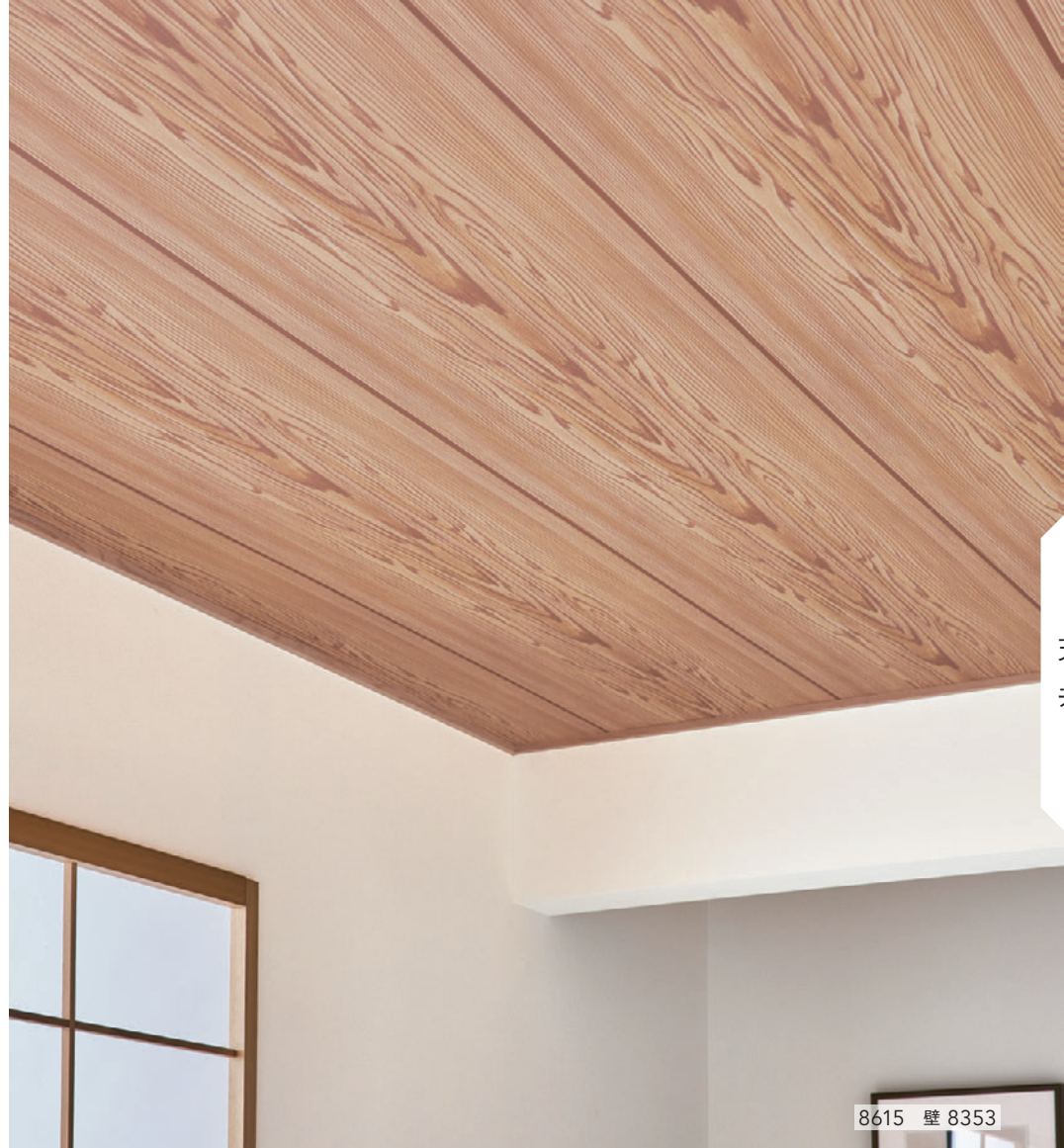

天井

8615 壁 8353



BB 8616

準不燃 巾92.5cm ↓23 ↔ 30.9cm

防かび

リフォーム
おすすめ

▲商品情報

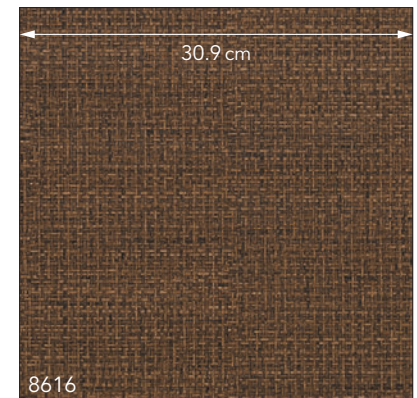

8616

モダン

MODERN
PATTERN



8617 8618



BB 8617 NEW



BB 8618 NEW

BB 8617・8618

不燃 巾92.5cm ↓32 ↔46.3cm

エアセラビ+コート

光触媒 消臭 抗菌 撥水 防かび

機能説明]211頁

▲商品情報

▲濃色の壁紙は、ひっかき傷や糊の拭き残しにご注意ください。

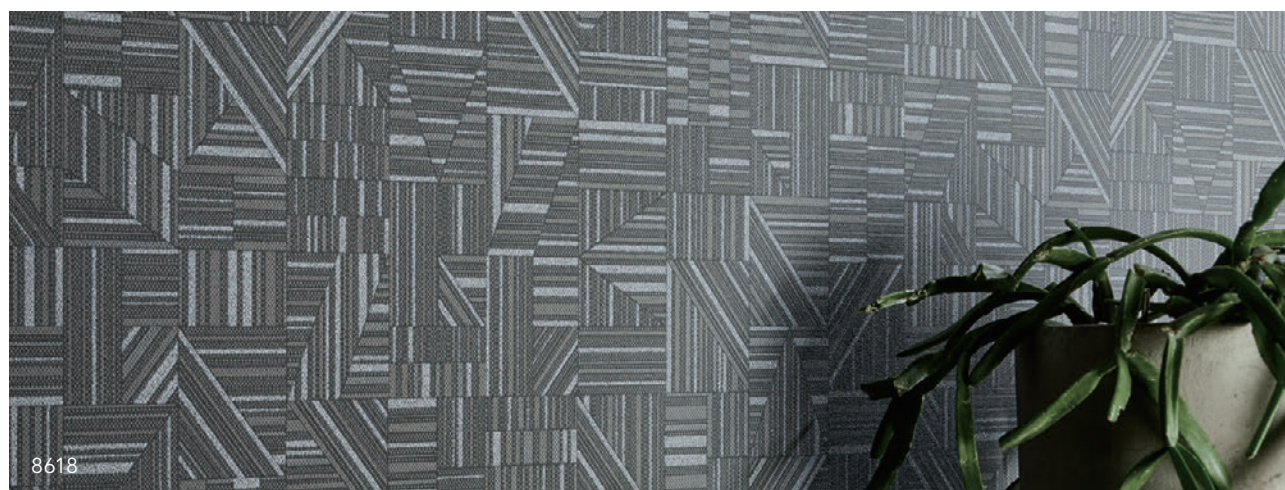

8618



△ BB 8619 NEW

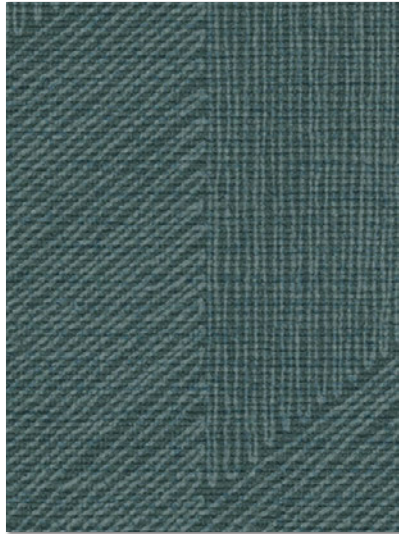

△ BB 8620 NEW

BB 8619・8620

不燃 巾92.5cm 高さ32.1 ↔ 46.2cm

防かひ

▲商品情報

△ 濃い色の壁紙は、ひっかき傷や糊の拭き残しにご注意ください。糊で付けは柔らかい刷毛を使用し、強く擦らないでください。刷毛跡が残ることがあります。



モダン

8620



8619

左ページ 左ページ
光触媒 消臭

左ページ
撥水

左ページ
抗菌



BB 8621 NEW

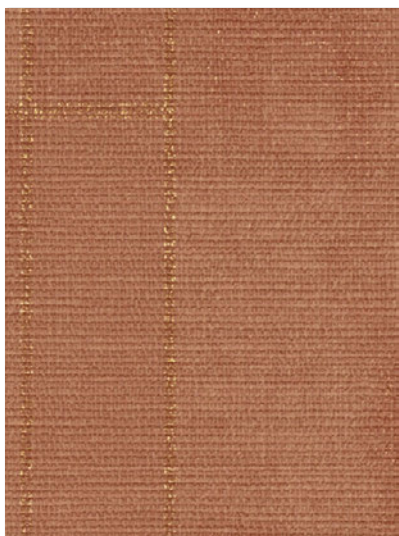

△ BB 8622 NEW

BB 8621・8622

不燃 巾92.5cm ↓64.2 ↔46.2cm

エアセラビ

光触媒 消臭 抗菌 防かび

機能説明 211 頁

▲商品情報

△ 濃色の壁紙は、ひっかき傷や糊の拭き残しにご注意ください。糊付け後は大きいたたみ、折りジワにご注意ください。



8621 天井 8332

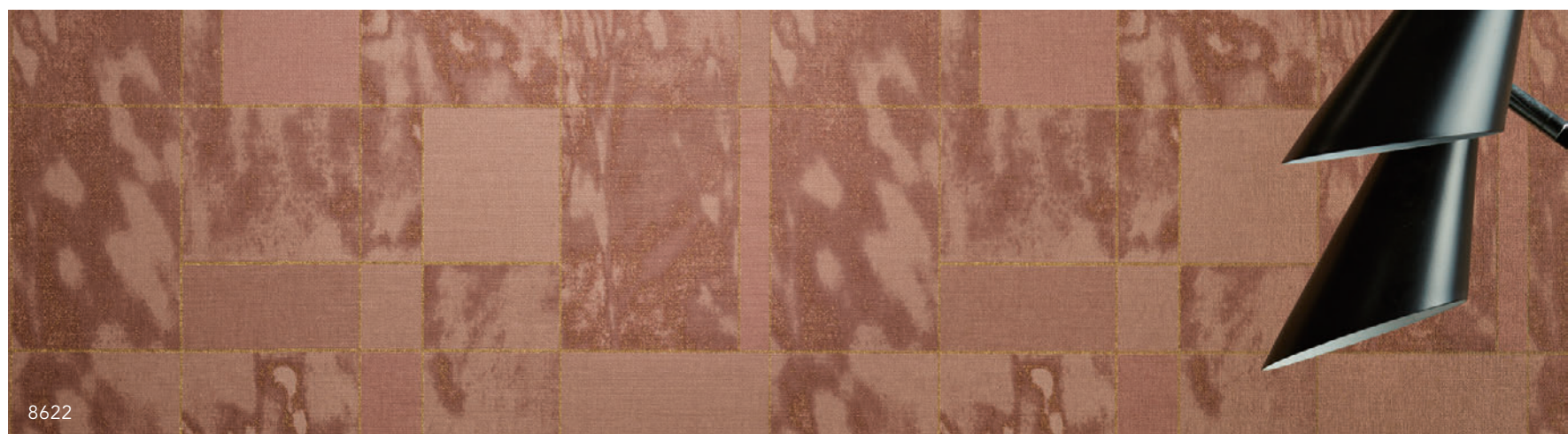

8622

モダン

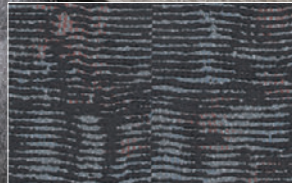

8624 ↑ジョイント部写真
比較的ジョイントが目立ちやすい商品です。

8623



BB 8623 NEW

△ BB 8624 NEW 写真8頁

不燃 巾92.5cm ↓32.1 ↔46.2cm

防かび

△ 濃色の壁紙は、ひっかき傷や糊の拭き残しにご注意ください。糊付け後は大きいたまみ、折りジワにご注意ください。



▲商品情報



8625



△ BB 8625 NEW

△ BB 8626 NEW 写真9頁

不燃 巾92cm ↓64.2 ↔46.1cm

防かび

△ 下地処理は十分に行ってください。



▲商品情報



BB 8627 NEW



BB 8628 NEW

BB 8627・8628

準不燃 巾92.5cm ↓64.1 ↔92.5cm

防かび

リフォーム
おすすめ

▲商品情報



8628 天井 8384



8627

モダン



8630



△ BB 8629

不燃 巾92.5cm ↓64.1 ↔46.2cm エンボス

防かび

△ 下地処理は十分に行ってください。



△ BB 8630



▲商品情報



8631 8632



△ BB 8631

不燃 巾92.5cm ↓64.2 ↔92.5cm

防かび

△ 濃色の壁紙は、ひっかき傷や糊の拭き残しにご注意ください。糊付け後は大きいたみ、折りジワにご注意ください。



△ BB 8632



▲商品情報



BB 8633 NEW



BB 8634 NEW

BB 8633・8634

不燃 巾92.5cm ↓64.2 ↔46.2cm

防かび



▲商品情報



8634 ベース壁・天井 8350



8633

モダン



8635 ↑ジョイント部写真
比較的ジョイントが目立ちやすい商品です。
8636 左壁 8252

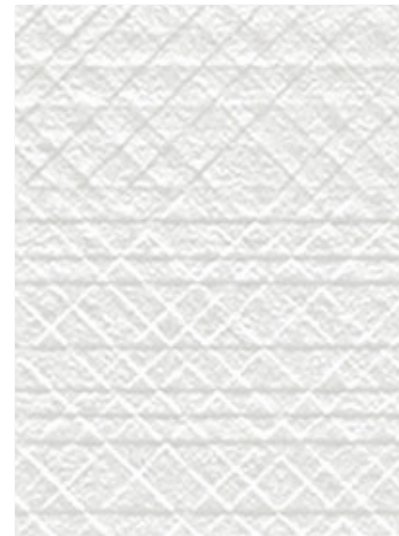

BB 8635



△ BB 8636 NEW

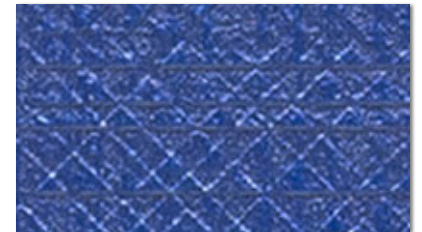

△ BB 8637

BB 8635~8637

不燃 巾92.5cm ↓21 ↔30.8cm

防かび

△ 濃色の壁紙は、ひっかき傷や糊の拭き残しにご注意ください。糊付け後は大きいため、折りジワにご注意ください。表面に糊が付着した場合は、完全に拭き取ってください。拭き残しがあると目立つ場合があります。



▲商品情報



92.5cm
8639

8638 柱 8675

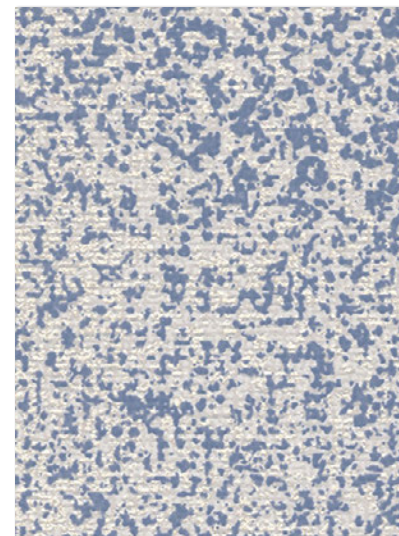

BB 8638 NEW



BB 8639 NEW

不燃 巾92.5cm ↓64.1 ↔92.5cm

防かび



▲商品情報



モダン



BB 8640 NEW



BB 8641 NEW

BB 8640・8641

不燃 巾92.5cm ↓64 ↔ 30.8cm

防かび

リフォーム
おすすめ

商品名
 仕様
 色
 素材
 生産国
 備考

▲商品情報



8641 ベース壁 8228 天井 8443

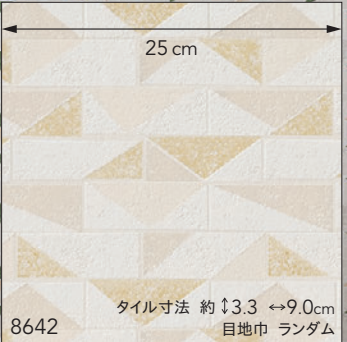

8643



BB 8642

不燃 巾 92.5cm ↓ 21.3 ↔ 18.5cm



BB 8643

撥水コート

撥水 防かび 機能説明 224 頁

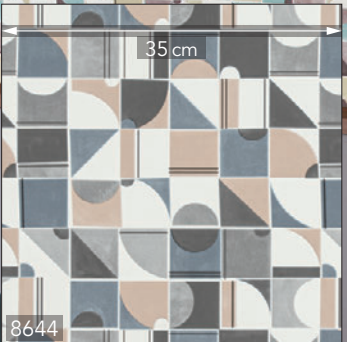

8645 腰壁 8221 クイックジョイナー STK13104



BB 8644 NEW

不燃 巾 92.5cm ↓ 30.7 ↔ 30.9cm



BB 8645 NEW

エアセラビ

光触媒 消臭 抗菌 防かび 機能説明 211 頁





写真10頁

BB 8646 NEW

不燃 巾92.5cm ↓46.1 ↔46.3cm

エアセラビ

光触媒 消臭 抗菌 防かび [機能説明] 211頁

△濃色の壁紙は、ひっかき傷や糊の拭き残しにご注意ください。

△ BB 8647 NEW

リフォーム
おすすめ



▲商品情報

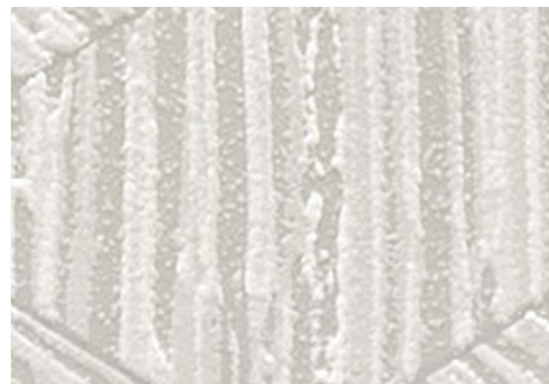

BB 8648

不燃 巾92.5cm ↓64.1 ↔46.2cm

撥水コート

撥水 防かび [機能説明] 224頁



▲商品情報

モダン



8646 8647 天井 8234

123



8648



BB 8649

不燃 巾92.5cm ↓32.1 ↔46.2cm エンボス

エアセラピ

光触媒 消臭 抗菌 防かび 機能説明 211頁

▲商品情報

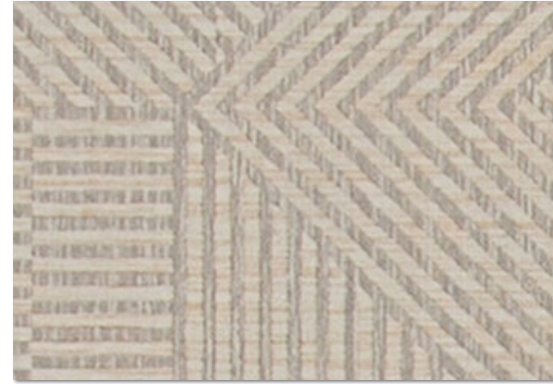

△ BB 8651

不燃 巾92.5cm ↓27 ↔46.2cm

汚れ防止

F 汚れ防止 抗菌 防かび 機能説明 218頁

▲商品情報



△ 施工注意 230頁



8649・8650

左・右ページ 左・右ページ 右ページ

光触媒 消臭 汚れ防止



8652 右壁 8144

左ページ

撥水

左・右ページ

抗菌

左ページ

リフォーム



BB 8653



△ BB 8655



△ BB 8657



BB 8659



BB 8654



△ BB 8656

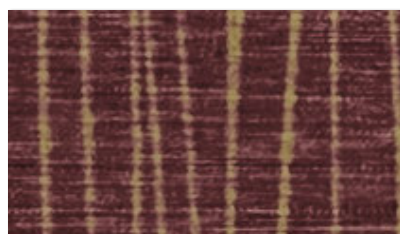

△ BB 8658

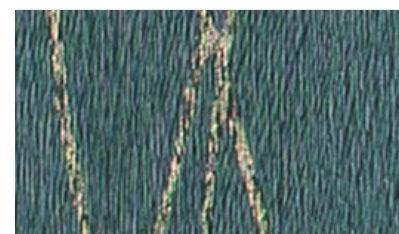

△ BB 8660

BB 8653・8654
不燃 巾92cm ↓23.1 ↔ 46.1cm
 エンボス 無地張り可



▲商品情報

エアセラビ+コート
 光触媒 消臭 抗菌 撥水 防かび
 機能説明 211 頁

BB 8655・8656
準不燃 巾92.5cm ↓21.4 ↔ 15.4cm



▲商品情報

リフクリーン
 汚れ防止 消臭 抗菌 防かび
 機能説明 219 頁

△ 施工注意 230 頁

BB 8657・8658
不燃 巾92cm ↓32 ↔ 46.1cm
 プリント



▲商品情報

ハードタイプ 汚れ防止
 汚れ防止 表面強化 抗菌 防かび
 機能説明 220 頁

△ 施工注意 230 頁

BB 8659・8660
不燃 巾92.5cm ↓64.2 ↔ 92.5cm



▲商品情報

エアセラビ
 光触媒 消臭 抗菌 防かび
 機能説明 211 頁

△ 濃色の壁紙は、ひっかき傷や糊の拭き残しにご注意ください。
 糊付け後は大きなたみ、折りジワにご注意ください。

モダン



8656

125

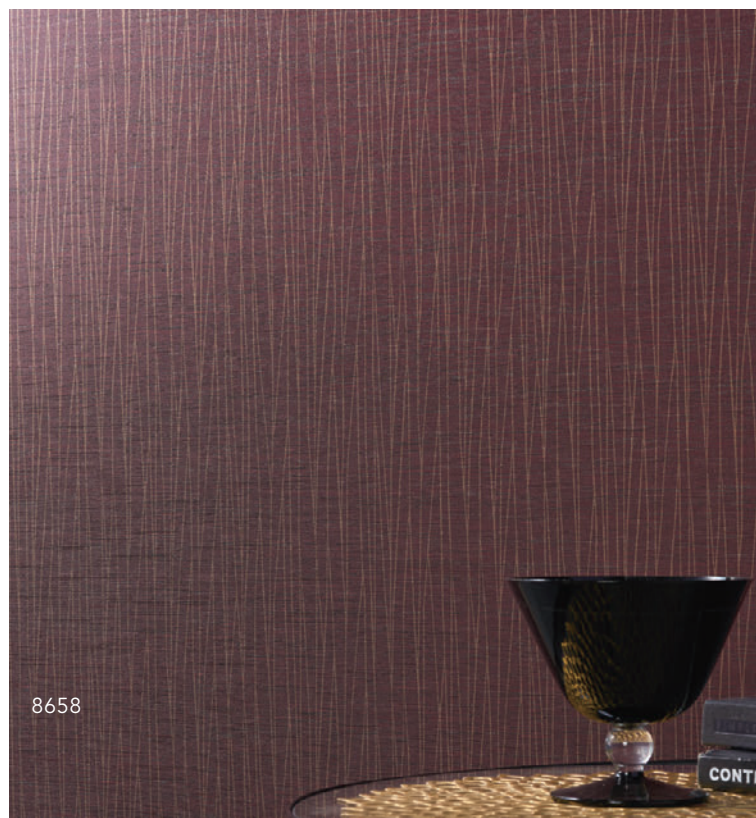

8658



8660



8662



△ BB 8661



△ BB 8662

BB 8661・8662

不燃 巾93cm ↓16 ↔30.9cm

リフクリーン

汚れ防止 消臭 抗菌 防かび

機能説明 219 頁

▲商品情報

△ 施工注意 230 頁



8663



△ BB 8663

準不燃 巾92.5cm ↓32.2 ↔46.3cm

汚れ防止

汚れ防止 抗菌 防かび

機能説明 218 頁

▲商品情報

△ 施工注意 230 頁



8664

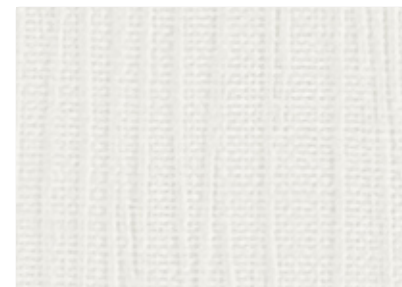

△ BB 8664

不燃 巾93cm ↓31.4 ↔93cm
無地張り可

アカルククリーン

光拡散 汚れ防止 抗菌 防かび

機能説明 217 頁

▲商品情報

△ 施工注意 230 頁



8665



△ BB 8665

準不燃 巾93cm ↓12.8 ↔2.5cm

リフクリーン

汚れ防止 消臭 抗菌 防かび

機能説明 219 頁

▲商品情報

△ 施工注意 230 頁



8666

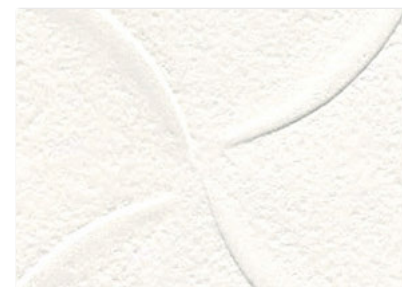

△ BB 8666

準不燃 巾92.5cm ↓6.1 ↔6.1cm

汚れ防止

汚れ防止 抗菌 防かび

機能説明 218 頁

▲商品情報

△ 施工注意 230 頁



モダン

8667 ベース壁 8244

8668

8669



BB 8667
 不燃 巾93cm ↓61.3 ↔93cm

防かび

▲商品情報

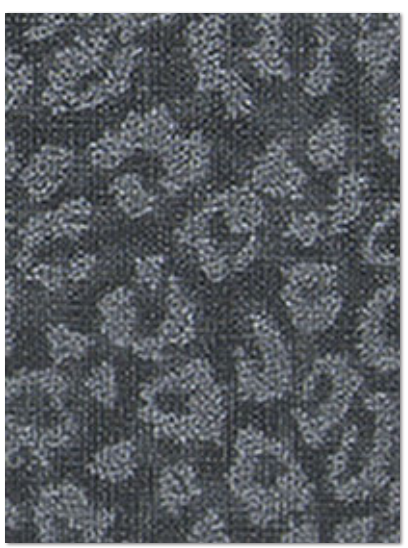

△ BB 8668
 不燃 巾93cm ↓64.2 ↔93cm

撥水コート

撥水 防かび 機能説明 224 頁

リフォーム
 おすすめ

▲商品情報

△ 濃色の壁紙は、ひっかき傷や糊の拭き残しにご注意ください。
 糊付け後は大きなたみ、折りジワにご注意ください。
 表面に糊が付着した場合は、完全に拭き取ってください。
 拭き残しがあると目立つ場合があります。

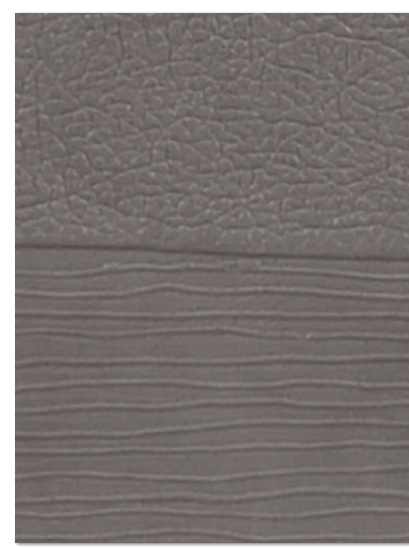

BB 8669
 不燃 巾93cm ↓67 ↔93cm

防かび

リフォーム
 おすすめ

▲商品情報



モダン



BB 8670

パールプリント入り



BB 8671



△ BB 8672

BB 8670~8672

不燃 巾92cm ↓31.4 ↔46.1cm エンボス 無地張り可

防かび

△ 濃色の壁紙は、ひっかき傷や糊の拭き残しにご注意ください。糊付け後は大きいたたみ、折りジワにご注意ください。



▲商品情報



BB 8673

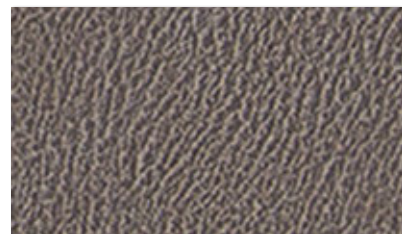

△ BB 8674

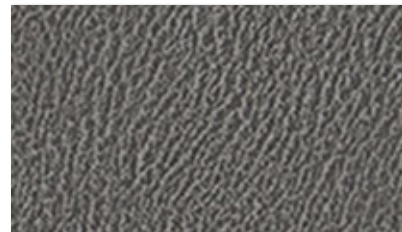

△ BB 8675

BB 8673~8675

不燃 巾93cm ↓23.1 ↔31cm プリント

撥水コート

撥水 防かび 機能説明 224 頁

△ 濃色の壁紙は、ひっかき傷や糊の拭き残しにご注意ください。糊付け後は大きいたたみ、折りジワにご注意ください。表面に糊が付着した場合は、完全に拭き取ってください。拭き残しがあると目立つ場合があります。



▲商品情報

フ ラ ワ ー

FLOWER
PATTERN



8677 ベース壁 8304



BB 8676 NEW

不燃 巾93cm ↓60.7 ↔62cm 1/2ステップ

防かび



BB 8677 NEW



▲商品情報



8676



8679



8680



△ BB 8678 NEW

不燃 巾92cm 146 ↔ 92cm

スーパーハードタイプ

汚れ防止 表面強化 抗菌 防かび 機能説明 220 頁

△ 施工注意 230 頁

△ BB 8679 NEW



▲ 商品情報



△ BB 8680

不燃 巾92cm 146.5 ↔ 46.1cm

防かび

△ 濃い色の壁紙は、ひっかき傷や糊の拭き残しにご注意ください。



▲ 商品情報



△ BB 8681 NEW



△ BB 8682 NEW

BB 8681・8682

不燃 巾92cm ↓46.4 ↔92cm

防かび



▲商品情報

△ 濃い色の壁紙は、ひっかき傷や糊の拭き残しにご注意ください。



8682 ベース壁 8243 天井 8220



8681

フラワー



8684 右壁 8457



BB 8683 NEW

不燃 巾93cm ↓40 ↔46.4cm



△ BB 8684 NEW

撥水コート 抗菌

撥水 抗菌 防かび [機能説明](#) 224 頁

△ 濃色の壁紙は、ひっかき傷や糊の拭き残しにご注意ください。糊付け後は大きいたたみ、折りジワにご注意ください。



▲商品情報



8685



BB 8685

不燃 巾92.5cm ↓46 ↔92.5cm



BB 8686

防かび



▲商品情報



BB **8687** NEW

不燃 巾92cm ↓64.2 ↔46.1cm



エアセラピ+コート

光触媒 消臭 抗菌 撥水 防かび

機能説明 211頁

▲商品情報



BB **8688**

不燃 巾92cm ↓64.1 ↔92cm



防かび

▲商品情報



8687

133



8688



BB 8689

不燃 巾93cm ↓60.6 ↔46.5cm



防かび

▲商品情報

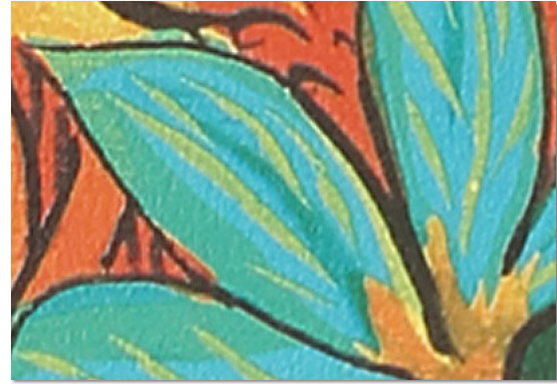

BB 8690

不燃 巾92.5cm ↓124 ↔92.5cm 1/2 ステップ



防かび

▲商品情報

▲濃色の壁紙は、ひっかき傷や糊の拭き残しにご注意ください。



8689 ベース壁 8603

左ページ

光触媒

左ページ

消臭



8690 ベース壁・天井 8379

左ページ

撥水

左ページ

抗菌

フラワー



8691



8692 左壁 8166



BB 8691

不燃 巾92.5cm ↓64.2 ↔92.5cm

防かび

▲商品情報



BB 8692

不燃 巾93cm ↓39.4 ↔31cm

防かび

▲濃色の壁紙は、ひっかき傷や糊の拭き残しにご注意ください。



▲BB 8693



8693

▲商品情報

フラワー



8694 左壁 8318



8697 右壁 8056



BB 8694

不燃 巾92cm ↓92.9 ↔92cm

防かび

リフォーム
おすすめ

▲商品情報



BB 8695



△ BB 8696

不燃 巾92.5cm ↓92.8 ↔92.5cm

防かび

△ 濃色の壁紙は、ひっかき傷や糊の拭き残しにご注意ください。

リフォーム
おすすめ

▲商品情報

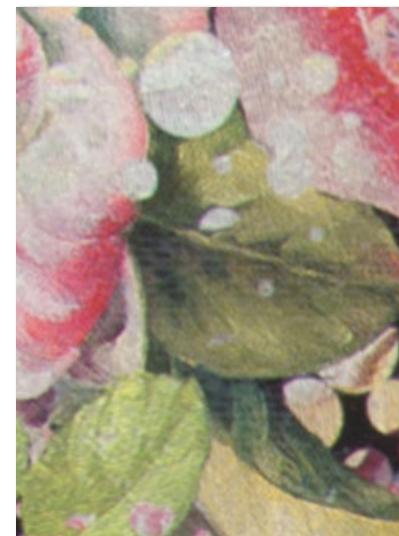

△ BB 8697



8699



8701



BB 8698

不燃 巾93cm ↓15.4 ↔23.2cm



BB 8699

エアセラビ+コート

光触媒 消臭 抗菌 撥水 防かび [機能説明] 211頁



▲商品情報



△ BB 8700

不燃 巾92.5cm ↓57.5 ↔92.3cm



△ BB 8701

エアセラビ+コート ハードタイプ

光触媒 消臭 抗菌 撥水 表面強化 防かび [機能説明] 211頁

△ 施工注意 230頁



▲商品情報



8702



8703



8704



BB 8702

不燃 巾 92.5cm ↓62 ↔46.2cm

防かび

▲商品情報



BB 8703

不燃 巾 92.5cm ↓46.5 ↔46.2cm

防かび

▲商品情報



BB 8704

準不燃 巾 92.5cm ↓46.1 ↔92.5cm

防かび

▲商品情報

左ページ

左ページ

左ページ

左ページ

左ページ

光触媒

消臭

表面強化

撥水

抗菌



8706 左壁 8140



8707



8708



BB 8705

不燃 巾92.5cm ↓32 ↔30.8cm

撥水コート

撥水 防かび [機能説明] 224 頁



▲商品情報



BB 8706



BB 8707

不燃 巾92.5cm ↓46.1 ↔92.5cm

防かび

リフォーム
おすすめ



▲商品情報



△ BB 8708

不燃 巾92.5cm ↓32 ↔30.8cm

リフクリーン

[F]汚れ防止 消臭 抗菌 防かび

[機能説明] 219 頁

△ 施工注意 230頁



▲商品情報



8709



8710



8711

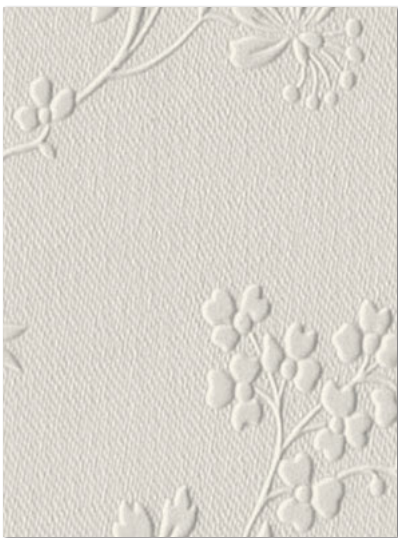

BB 8709

不燃 巾92.5cm ↓31.8 ↔46.4cm

エアセラビ+コート

光触媒 消臭 抗菌 撥水 防かび

機能説明 211 頁

▲商品情報



BB 8710

不燃 巾92.5cm ↓21.4 ↔46.2cm

防かび

▲商品情報



△ BB 8711

不燃 巾92.5cm ↓64.1 ↔46.2cm

防かび

△糊付け後は大きいため、折りジワにご注意ください。

▲商品情報



8712

8713

8715



BB 8712

不燃 巾92.5cm ↓21.4 ↔15.4cm

エアセラビ

光触媒 消臭 抗菌 防かび

機能説明 211 頁

▲商品情報



BB 8713 NEW

不燃 巾92cm ↓21.4 ↔46.1cm

トルウイルス S

抗ウイルス 抗菌 防かび 機能説明 215 頁

▲商品情報



△ BB 8714

不燃 巾92.5cm ↓32.1 ↔30.8cm

リフクリーン

汚れ防止 消臭 抗菌 防かび 機能説明 219 頁

△ 施工注意 230 頁



△ BB 8715

▲商品情報

▲商品情報



8716



8717



8718 奥壁 8144



△ BB 8716

不燃 巾92.5cm ↑23 ↔23.1cm

汚れ防止

汚れ防止 抗菌 防かび

機能説明 218 頁

▲商品情報

△ 施工注意 230 頁



BB 8717 NEW

不燃 巾92.5cm ↑32.1 ↔30.8cm

トルウイルス S

抗ウイルス 抗菌 防かび

機能説明 215 頁

▲商品情報

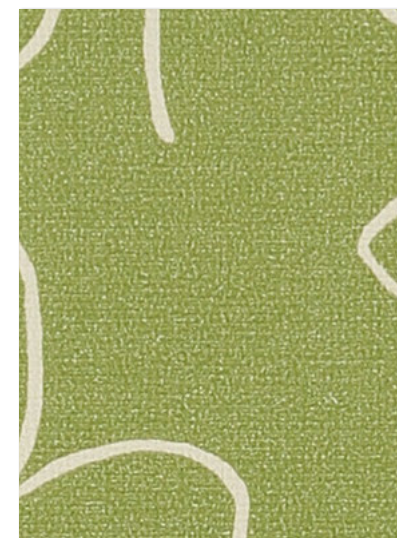

△ BB 8718

不燃 巾92.5cm ↑46.2 ↔46.3cm

エアセラビ

光触媒 消臭 抗菌 防かび

機能説明 211 頁

▲商品情報

△ 濃色の壁紙は、ひっかき傷や糊の拭き残しにご注意ください。糊付け後は大ききため、折リジフにご注意ください。

エレガント

ELEGANT
PATTERN



8720 左壁 8311 天井 8377



BB 8719 NEW



△ BB 8720 NEW

BB 8719・8720

不燃 巾92.5cm ↓32.1 ↔23.1cm

エアセラビ

光触媒 消臭 抗菌 防かび

機能説明]211頁

▲商品情報

△ 濃色の壁紙は、ひっかき傷や糊の拭き残しにご注意ください。
糊付け後は大きくたたみ、折りジワにご注意ください。



BB 8721 NEW

不燃 巾92cm ↓16 ↔9.2cm

防かび



▲商品情報



BB 8722 NEW



8722



BB 8723 NEW

不燃 巾92.5cm ↓16 ↔13.2cm

エアセラビ

光触媒 消臭 抗菌 防かび 機能説明 211頁



▲商品情報



BB 8724 NEW



8723

エレガント



8725



BB 8725

不燃 巾92.5cm ↓30.7 ↔30.7cm



BB 8726 NEW

防かび

リフォーム
おすすめ



▲商品情報



8727



BB 8727

不燃 巾92.5cm ↓32 ↔30.8cm



BB 8728 NEW

防かび



▲商品情報

エレガント



BB 8729

不燃 巾93cm ↓32.1 ↔46.4cm

エアセラビ

光触媒 消臭 抗菌 防かび 機能説明 211頁



▲商品情報



BB 8730



8729



BB 8731

不燃 巾92cm ↓64.2 ↔92cm

防かび



▲商品情報



BB 8732



8731

エレガント



8734



8736 奥壁 8333



△BB 8733

△BB 8734

不燃 巾92.5cm ↓59.9 ↔46.2cm エンボス

ハードタイプ 汚れ防止

汚れ防止 表面強化 抗菌 防かび 機能説明 220 頁

△施工注意 230頁



▲商品情報



BB 8735

BB 8736

不燃 巾93cm ↓46.2 ↔30.9cm

エアセラビ+コート

光触媒 消臭 抗菌 撥水 防かび 機能説明 211 頁



▲商品情報



8738



8739



8740



BB 8737 NEW

不燃 巾92.5cm ↓32 ↔18.5cm

防かび



▲商品情報



BB 8738 NEW



BB 8739

不燃 巾92.5cm ↓32.1 ↔15.4cm

防かび



▲商品情報

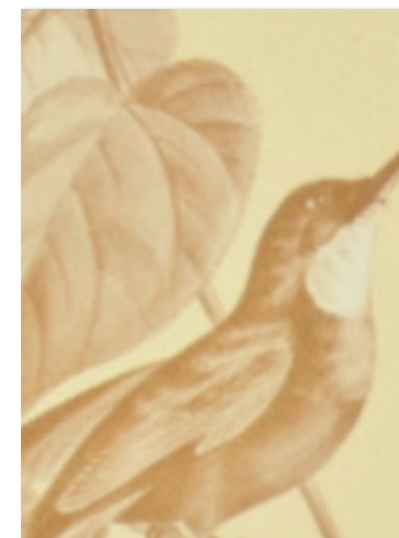

BB 8740

不燃 巾92cm ↓54.9 ↔92cm

エアセラビ

光触媒 消臭 抗菌 防かび

機能説明 211 頁



▲商品情報



8742



8744



8746



BB 8741



BB 8743



BB 8745



BB 8747



BB 8742



BB 8744

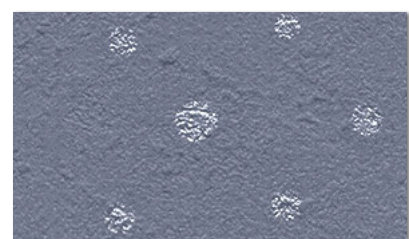

△ BB 8746



BB 8748

BB 8741・8742

不燃 巾93cm ↓6.9 ↔7.1cm

リフォーム
おすすめ

防かび

▲商品情報

BB 8743・8744

不燃 巾92.5cm ↓2.5 ↔2.6cm

防かび

▲商品情報

BB 8745・8746

準不燃 巾92.5cm ↓32.1 ↔23.2cm

エアセラビ

光触媒 消臭 抗菌 防かび

機能説明|211頁

▲商品情報

△ 濃色の壁紙は、ひっかき傷や糊の拭き残しにご注意ください。
糊付け後は大きくたたみ、折りジワにご注意ください。

BB 8747・8748

不燃 巾92.5cm ↓9.2 ↔9.2cm

エアセラビ

光触媒 消臭 抗菌 防かび

機能説明|211頁

▲商品情報

エレガント

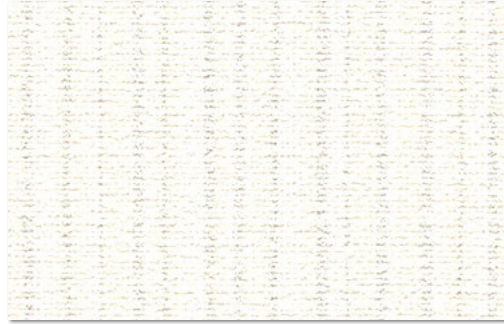

BB 8749

不燃 巾92.5cm ↔ 23.1cm

エアセラビ

光触媒 消臭 抗菌 防かび 機能説明 211 頁



▲商品情報

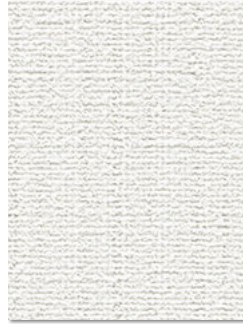

BB 8750

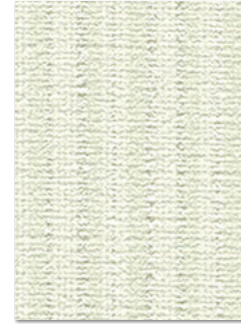

BB 8751



BB 8752

準不燃 巾92.5cm ↑31.6 ↔ 46.4cm エンボス 無地張り可

防かび



BB 8753

リフォーム
おすすめ



▲商品情報



BB 8754

不燃 巾92.5cm ↔ 18.5cm プリント

防かび



BB 8755



▲商品情報



エレガント

8748 8754

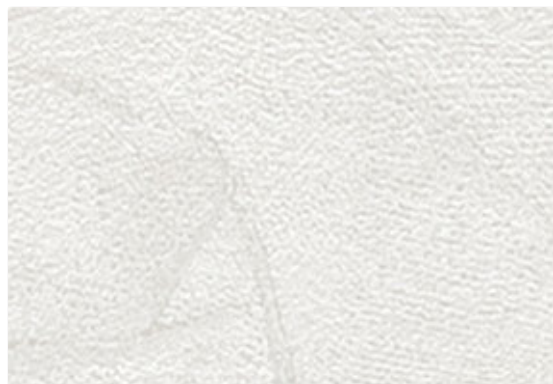

BB 8756

不燃 巾92.5cm ↓32 ↔30.8cm

防かび



▲商品情報

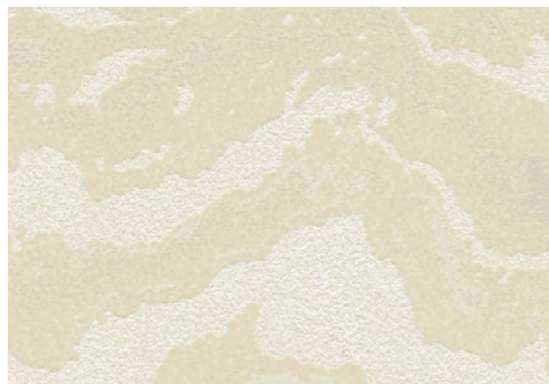

BB 8757 NEW

不燃 巾92.5cm ↓32 ↔23.1cm

防かび



▲商品情報



BB 8758 NEW



8756

151



8757

エレガント

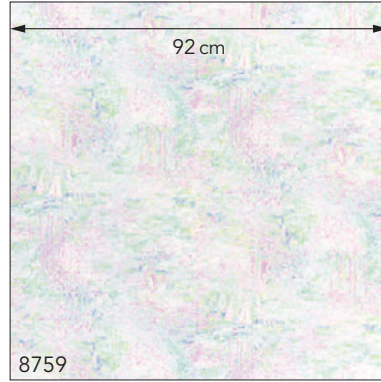

BB 8759

不燃 巾92cm ↓61.9 ↔92cm

防かひ



▲商品情報



△ BB 8760 NEW 写真4頁

不燃 巾93cm ↓94 ↔93cm 1/2 ステップ

防かひ



▲商品情報

※明瞭でないパターンのため、施工時は慎重に柄合せをしてください。
△ 下地処理は十分に行ってください。



8759



8760 奥壁 8330 天井 8610

エレガント

ポップ

POP
PATTERN



BB 8761 NEW



BB 8762 NEW

BB 8761・8762

不燃 巾92.5cm ↓46 ↔46.2cm

エアセラビ
 光触媒 消臭 抗菌 防かび
 機能説明]211頁



▲商品情報



8761

8762

ポップ



BB 8763 NEW



BB 8764 NEW

BB 8763・8764

不燃 巾92.5cm 高さ32.1 ↔ 30.8cm

防かひ

▲商品情報



8764 奥壁 8243



8763

ポ
ツ
プ

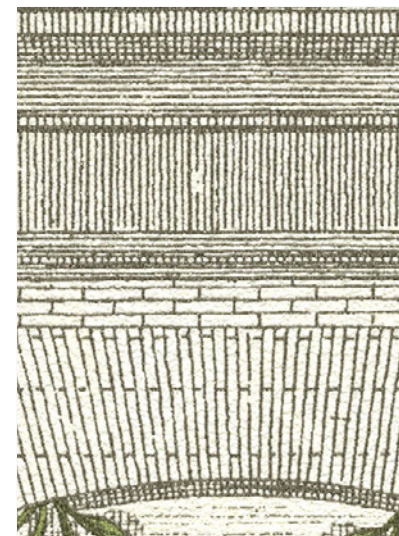

BB 8765 NEW

不燃 巾93cm ↓64.2 ↔46.4cm

リフォーム
おすすめ

エアセラビ+コート

光触媒 消臭 抗菌 撥水

防かび [機能説明] 211頁



▲商品情報

ポップ

8765 柱・天井 8308

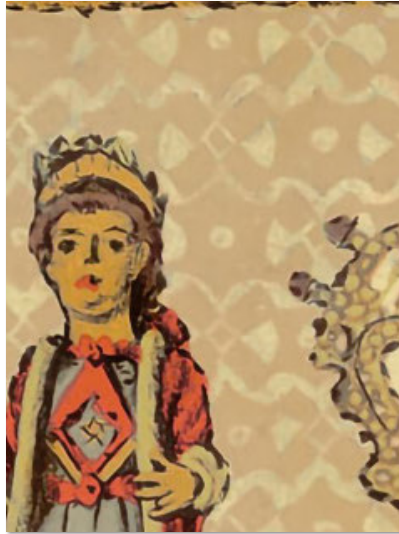

BB 8766

不燃 巾93cm ↓23.5 ↔46.5cm

防かび

▲商品情報



△BB 8767

不燃 巾92.5cm ↓64.1 ↔46.2cm

防かび

▲商品情報

△濃色の壁紙は、ひっかき傷や糊の拭き残しにご注意ください。



BB 8768

不燃 巾93cm ↓55.5 ↔46.4cm

防かび

▲商品情報



8766



8767

左ページ 左ページ

光触媒 消臭

左ページ

撥水



8768 右奥壁 8474 天井 8145

左ページ

抗菌

左ページ

リフォーム



8769



△ BB 8769 NEW



△ BB 8770 NEW

BB 8769・8770

不燃 巾92.5cm ↓64.1 ↔46.2cm



防かび

▲商品情報

※商品の特性上、ジョイント部の柄が正確に合わない場合があります。

△ 濃色の壁紙は、ひっかき傷や糊の拭き残しにご注意ください。
糊付け後は大きなたみ、折りジワにご注意ください。

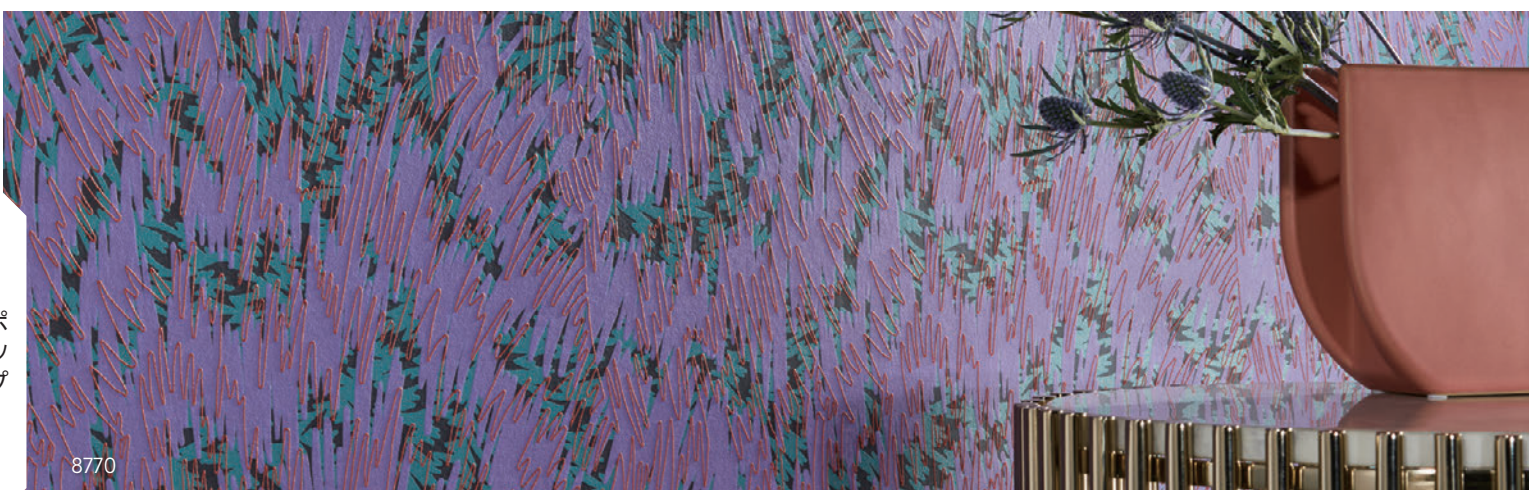

8770



△ BB 8771

不燃 巾92.5cm ↑93 ↔92.5cm
1/2 ステップ

防かび

▲商品情報

△濃色の壁紙は、ひっかき傷や糊の拭き残しにご注意ください。



△ BB 8772

不燃 巾93cm ↑94 ↔93cm
1/2 ステップ

防かび

▲商品情報

△濃色の壁紙は、ひっかき傷や糊の拭き残しにご注意ください。



BB 8773

不燃 巾93cm ↑46.1 ↔46.4cm

防かび

▲商品情報



8771



8772



8773 右壁 8454

ポップ



△ BB 8774 NEW

不燃 巾92.5cm ↓64.1 ↔92.5cm

防かび



▲商品情報

△ 濃色の壁紙は、ひっかき傷や糊の拭き残しにご注意ください。
糊付け後は大きなたたみ、折りジワにご注意ください。

ポ
ツ
プ

8774 天井 8243

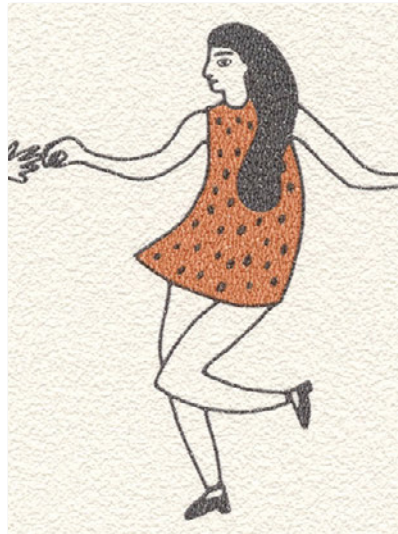

BB 8775 NEW

不燃 巾93cm ↑32.1 ↔46.4cm

エアセラピ+コート

光触媒 消臭 抗菌 撥水 防かび

機能説明 211 頁



▲商品情報



8775



BB 8776

不燃 巾92cm ↑61.8 ↔92cm

防かび



▲商品情報



8776 奥壁 8282

ポップ

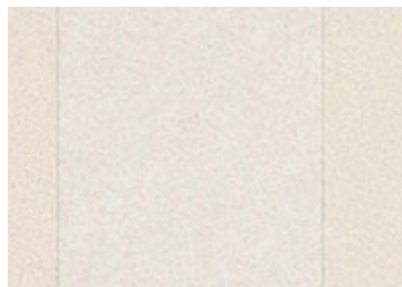

BB 8777

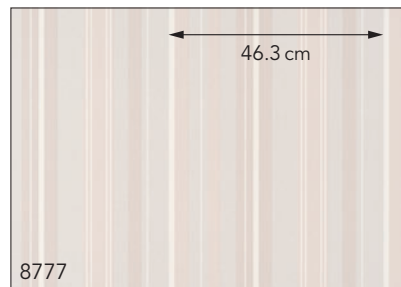

8777



BB 8781

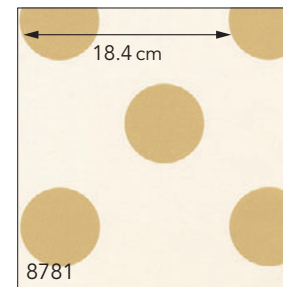

8781



BB 8778

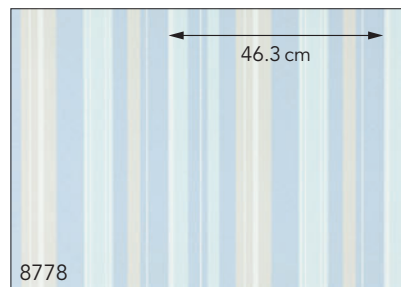

8778



BB 8782

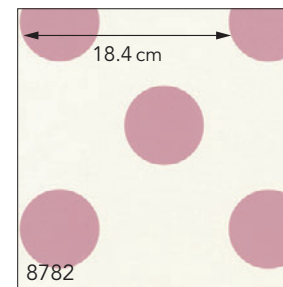

8782



BB 8779

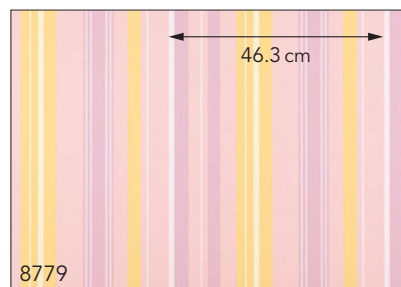

8779



BB 8783

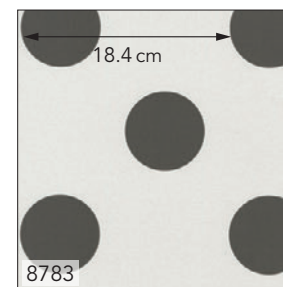

8783



BB 8780

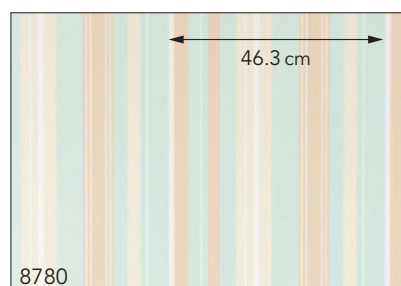

8780

BB 8777~8780

不燃 巾92.5cm ↔ 46.3cm

エアセラビ

光触媒 消臭 抗菌 防かび

機能説明 211 頁



▲商品情報

BB 8781~8783

不燃 巾92cm ↓18.4 ↔ 18.4cm

防かび



▲商品情報



8784



8786



8787



BB 8784

不燃 巾93cm ↓47 ↔93cm

防かび



▲商品情報



BB 8785



△ BB 8786

不燃 巾92.5cm ↓18.5 ↔18.5cm

ハードタイプ 汚れ防止

汚れ防止 表面強化 抗菌 防かび

機能説明 220 頁

△ 施工注意 230 頁



▲商品情報



BB 8787 NEW

不燃 巾92.5cm ↓16 ↔23.1cm

エアセラビ

光触媒 消臭 抗菌 防かび

機能説明 211 頁



▲商品情報



8788 奥壁・天井 8152



△ BB 8788

不燃 巾92.5cm ↓64 ↔23.1cm

リフクリーン ハードタイプ

F汚れ防止 消臭 抗菌 表面強化

防かび 機能説明]219頁

△ 施工注意 230頁



▲商品情報



8789 右奥壁 8285



△ BB 8789

不燃 巾92.5cm ↓25 ↔23.1cm

ハードタイプ 汚れ防止

汚れ防止 表面強化 抗菌 防かび

機能説明]220頁

△ 施工注意 230頁



▲商品情報



8790 奥壁・天井 8168



8792



8793



△BB 8790
不燃 巾92.5cm ↓36.7 ↔30.9cm

ハードタイプ 汚れ防止
汚れ防止 表面強化 抗菌 防かび 機能説明 220 頁

△施工注意 230頁



△BB 8791 NEW



▲商品情報

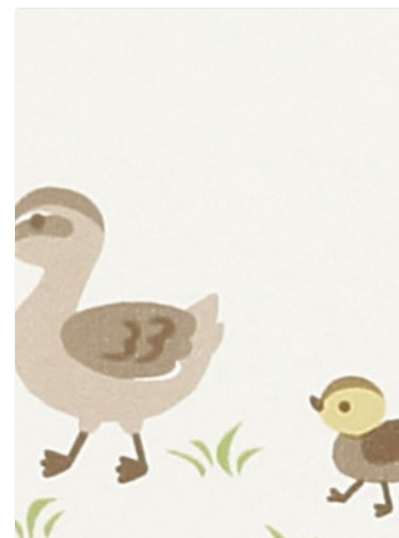

BB 8792
不燃 巾92cm ↓54.1 ↔92cm

トルアレル
抗アレル物質 抗菌 防かび 機能説明 214 頁



▲商品情報



△BB 8793
不燃 巾92.5cm ↓30.8 ↔46.3cm

ハードタイプ 汚れ防止
汚れ防止 表面強化 抗菌 防かび 機能説明 220 頁

△施工注意 230頁



▲商品情報



8794 8795



8796

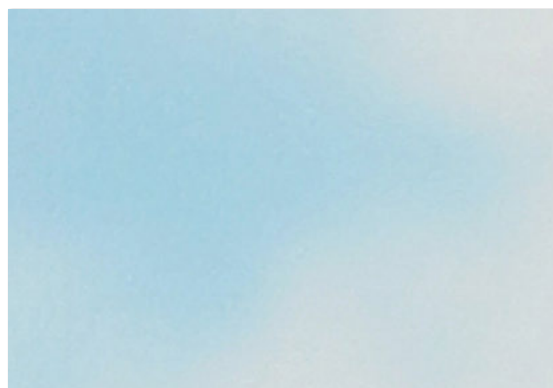

BB 8794

不燃 巾93cm ↓94 ↔93cm 1/2 ステップ

防かび



▲商品情報



BB 8795

不燃 巾92.5cm ↓64.3 ↔92.5cm

防かび



▲商品情報



BB 8796

不燃 巾93cm ↓64.1 ↔93cm

撥水コート 抗菌

撥水 抗菌 防かび 機能説明 224 頁



▲商品情報

蓄光壁紙



光のエネルギーを蓄え、暗くすると柄が光る壁紙です。

蓄光壁紙の特徴

- LED照明、蛍光灯、自然光、ブラックライトに効果があります。※光源によって光る強さが異なります。
- 消灯後、時間とともに輝きが少なくなっていきます。
- 白熱電球では効果が得られません。ご了承ください。
- 光源は家庭用の一般照明で十分効果が出ます。
- ブラックライトを照射し続けると発光を持続させることができます。
- ブラックライトで発光させる場合、照明の設置数や取り付け具合、部屋の暗さなどで発光度合いに大きな差が生じます。特に広い面積を均一に発光させることは困難ですのでお含みください。ブラックライトのご使用に際しては、照明の専門業者にご相談ください。

蓄光壁紙についての説明は巻末の別冊資料をご参照ください。



8797 左壁 8142 ブラックライト照明



8798 ブラックライト照明



8799 ブラックライト照明



8797 左壁 8142 通常照明



8798 通常照明



8799 通常照明



△BB 8797

準不燃 巾92.5cm ↓64.2 ↔92.5cm

蓄光

蓄光 防かび



▲商品情報

△ 濃色の壁紙は、ひっかき傷や糊の拭き残しにご注意ください。



BB 8798

準不燃 巾92.5cm ↓64.1 ↔92.5cm

蓄光

蓄光 防かび



▲商品情報



BB 8799

準不燃 巾92.5cm ↓64.2 ↔92.5cm

蓄光

蓄光 防かび



▲商品情報

左ページ

撥水

左ページ

抗菌

トリム一覧

トリム



BB 8800

準不燃 巾8.5cm×10m 巻 ↔ 3.2cm

防かび **本売り** 3,000円/本



▲商品情報
●両端は化粧断ちしています。施工費は割増しになります。

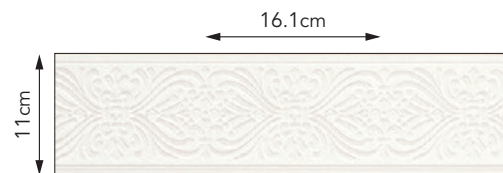

BB 8804

不燃 巾11cm×10m 巻 ↔ 16.1cm

防かび **本売り** 3,500円/本



▲商品情報
●両端は化粧断ちしています。施工費は割増しになります。

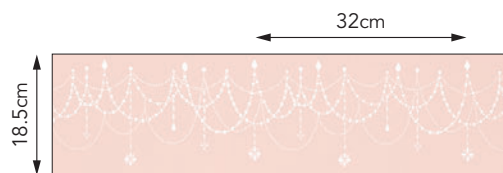

BB 8801

準不燃 巾18.5cm×10m 巻 ↔ 32cm

防かび **本売り** 4,000円/本



▲商品情報
●両端は化粧断ちしています。施工費は割増しになります。



BB 8805

準不燃 巾11.2cm×10m 巻 ↔ 32cm

防かび **本売り** 3,500円/本



▲商品情報
●両端は化粧断ちしています。施工費は割増しになります。



BB 8802

準不燃 巾12.4cm×10m 巻 ↔ 30cm

防かび **本売り** 4,000円/本



▲商品情報
●両端は化粧断ちしています。施工費は割増しになります。

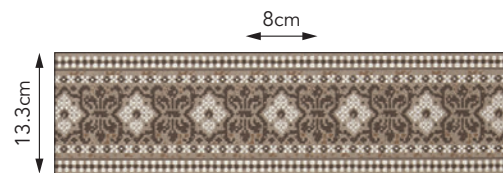

BB 8806

準不燃 巾13.3cm×10m 巻 ↔ 8cm

防かび **本売り** 4,000円/本



▲商品情報
●両端は化粧断ちしています。施工費は割増しになります。



BB 8803

準不燃 巾8.2cm×10m 巻 ↔ 23.1cm

防かび **本売り** 3,000円/本



▲商品情報
●両端は化粧断ちしています。施工費は割増しになります。

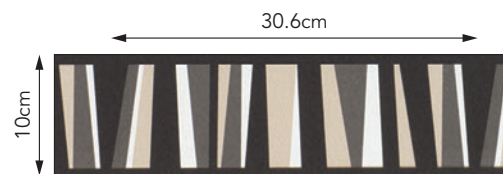

BB 8807

不燃 巾10cm×10m 巻 ↔ 30.6cm

防かび **本売り** 3,500円/本



▲商品情報
●両端は化粧断ちしています。施工費は割増しになります。



トリム 8805 ベース壁・天井 8234



トリム 8806 ベース壁・天井 8234

表示価格は全て消費税および工事費別です。
印刷の都合上、実際の商品と色が異なる場合がございます。ご了承ください。

キャラクター壁紙

P.169

すみっぐらし™

©2023 San-X Co., Ltd. All Rights Reserved.

P.170

Rilakkuma™
kyou mo minna de daradara goron.

©2023 San-X Co., Ltd. All Rights Reserved.

P.171

colobockle

コロボックル

P.173

NATHALIE RÉTÉ

ナタリー・レテ



キャラクター壁紙



8808 下壁 8236 クイックジョイナー STK13110

8809

8810



電車に乗ればすみっこの席から埋まり、カフェに行ってもできるだけすみっこの席を確保したい・・・そんな可愛い、癒し系のキャラクター"すみっコ"たちの集まり"すみっコぐらし"。



BB 8808

不燃 巾93cm ↓60.7 ↔46.5cm

防かび



▲商品情報



BB 8809

不燃 巾93cm ↓21.3 ↔23.2cm

エアセラビ

光触媒 消臭 抗菌 防かび

機能説明 | 211頁



▲商品情報



BB 8810

不燃 巾92.5cm ↓46 ↔46.3cm

防かび



▲商品情報



すみっコぐらし 商品選択上の注意

- ・この壁紙を製品化し販売することはできません。
- ・この壁紙を使用した空間で、ブランド名を営利目的に利用することはできません。
- ・一般住宅及び個人使用目的、営利目的を除く保育園、幼稚園、病院、オフィスでのみご利用いただけます。
- ・海外での販売はできません。国内だけのライセンス契約です。

販売条件についての詳細は弊社担当者までご相談ください。



8811



8812

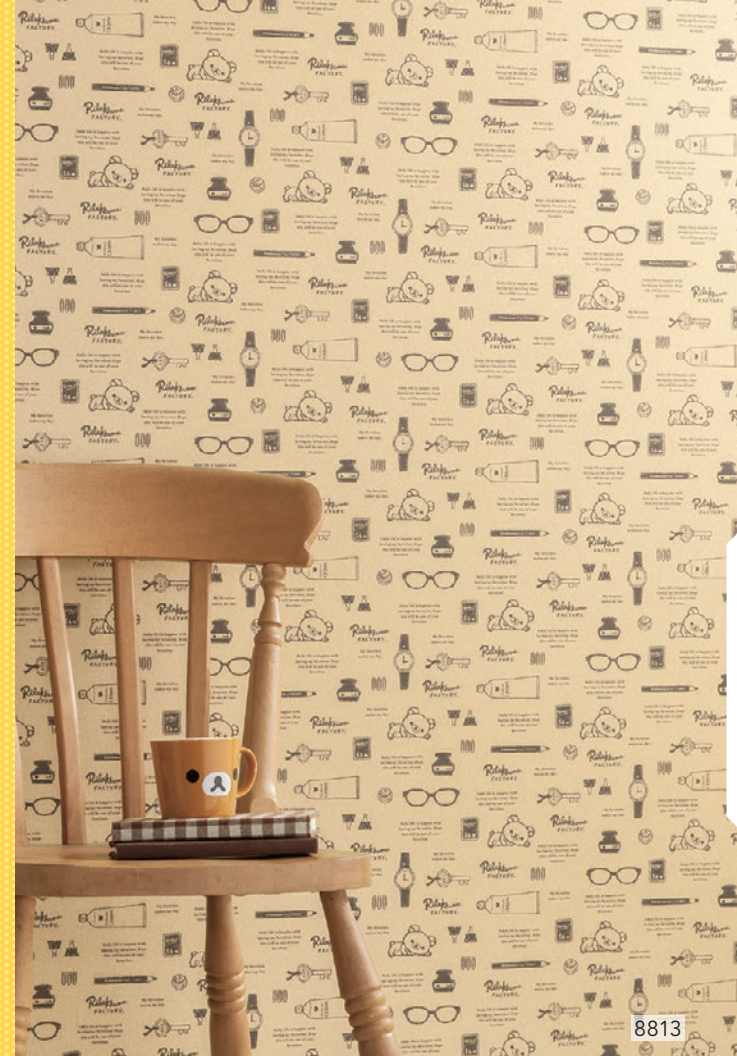

8813

キャラクター壁紙

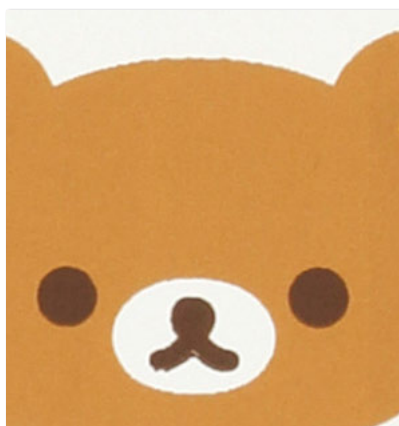

BB 8811

準不燃 巾92cm ↓64.1 ↔46.1cm

防かび



▲商品情報

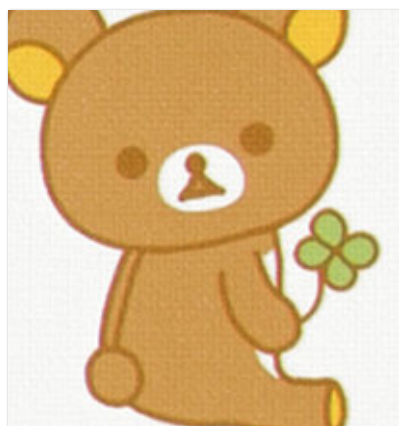

BB 8812

不燃 巾93cm ↓64 ↔92.7cm

防かび



▲商品情報



BB 8813

不燃 巾92.5cm ↓25 ↔46.3cm

防かび



▲商品情報



どこでもダラダラごろんとしているリラックマは、いつでもノン・ストレス！リラックマを見ていると、いつの間にかこっちまでリラックスちゃう☆そんなNEWタイプの癒し系キャラクターです。



リラックマ 商品選択上の注意

- ・この壁紙を製品化し販売することはできません。
- ・この壁紙を使用した空間で、ブランド名を営利目的に利用することはできません。
- ・一般住宅及び個人使用目的、営利目的を除く保育園、病院、オフィスでのみご利用いただけます。
- ・海外での販売はできません。国内だけのライセンス契約です。

販売条件についての詳細は弊社担当者までご相談ください。

左ページ 左ページ

光触媒 消臭

左ページ

抗菌



8814 ベース壁・天井 8234



colobockle

コロボックル

絵本作家、立本倫子(たちもとみちこ)が描く日常と空想がミックスされたユーモラスな世界。子どもをテーマに想像を膨らませた物語りのあるデザインで、絵本や教育分野をはじめ様々なジャンルで遊び心をもった作品を制作しています。

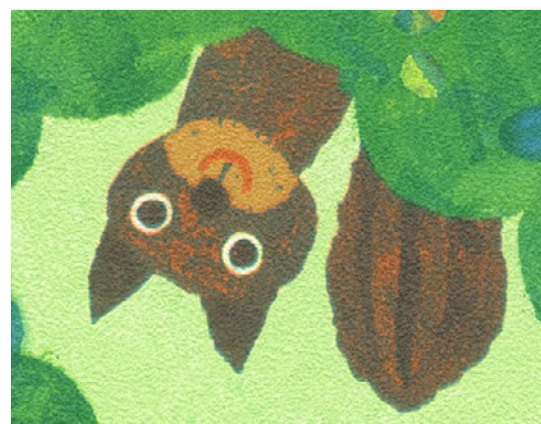

△ BB 8814

不燃 巾93cm ↓47 ↔93cm

防かび

△ 濃色の壁紙は、ひっかき傷や糊の拭き残しにご注意ください。



▲商品情報



colobockle 商品選択上の注意

- ・この壁紙を許可なく製品化し販売することはできません。
- ・この壁紙を使用した空間で、ブランド名を営利目的に利用することはできません。

販売条件についての詳細は弊社担当者までご相談ください。



8815 上壁・天井 8265 クイックジョイナー STK13105



8816 下壁 8417 クイックジョイナー STK13105

キャラクター壁紙



BB 8815

不燃 巾93cm ↓60.6 ↔46.5cm

防かび



▲商品情報

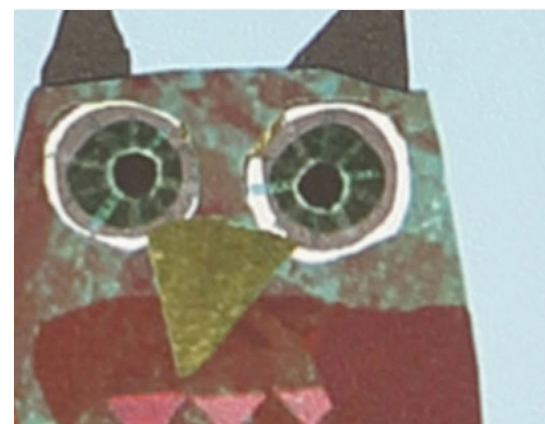

BB 8816

不燃 巾93cm ↓94 ↔93cm

防かび



▲商品情報



colobockle 商品選択上の注意

- この壁紙を許可なく製品化し販売することはできません。
- この壁紙を使用した空間で、ブランド名を営利目的に利用することはできません。

販売条件についての詳細は弊社担当者までご相談ください。



8817 左壁 8228

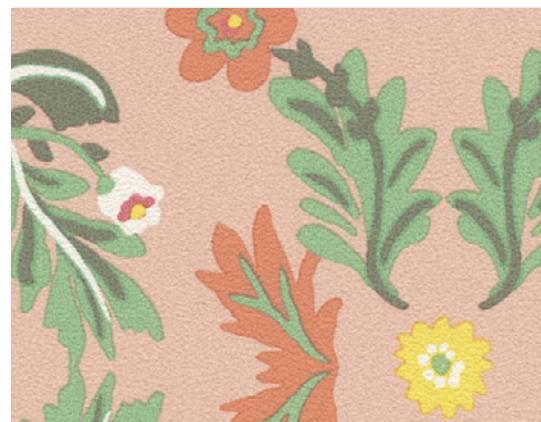

photo:Delphine CHANET

NATHALIE LETE

ナタリー・レテ

子供の頃の思い出や、日常の生活の身近なところからインスピレーションを得ている彼女の作品は、カラフルでどことなくユーモラス。企業とのコラボレーションや、雑貨コレクションを展開するなど、グローバルに幅広い活躍を見せています。



BB 8817

不燃 巾92cm ↓15.5 ↔11.5cm

防かび



▲商品情報



NATHALIE LETE 商品選択上の注意

- ・この壁紙を許可なく製品化し販売することはできません。
- ・この壁紙を使用した空間で、ブランド名を営利目的に利用することはできません。

販売条件についての詳細は弊社担当者までご相談ください。



8818 上壁 8234



8819



8820 右壁 8234

キャラクター壁紙



BB 8818

不燃 巾92.5cm ↓64.2 ↔92.4cm

防かび



▲商品情報



BB 8819

不燃 巾92.5cm ↓64 ↔92.5cm

防かび



▲商品情報



△BB 8820

不燃 巾92cm ↓93 ↔92cm

防かび



▲商品情報

△濃色の壁紙は、ひっかき傷や糊の拭き残しにご注意ください。

NATHALIE LETE 商品選択上の注意

- ・この壁紙を許可なく製品化し販売することはできません。
- ・この壁紙を使用した空間で、ブランド名を営利目的に利用することはできません。

販売条件についての詳細は弊社担当者までご相談ください。

LAURA ASHLEY

SINCE 1953

ローラ アシュレイ ビニル壁紙コレクション

ローラ アシュレイは、1953年にロンドンで誕生した英国のブランドで、2023年には創設70周年を迎えます。

美しいオリジナルテキスタイルを使ったホームファニッシングコレクションとレディスコレクションの展開を通して、心の安らぎを大切にしたい英国のライフスタイルを提案しています。

ローラ アシュレイのもつ優美な色やデザインをシンコールがビニル壁紙として商品化しました。

BL 8901 ~ BL 8934

不燃 防かび 1,500円/m



8902 右壁 8926



ローラアシュレイ 商品選択上の注意

- ・この壁紙を製品化し販売することはできません。
- ・この壁紙を使用した空間で、ブランド名を営利目的に利用することはできません。
- ・海外での販売はできません。国内だけのライセンス契約です。

販売条件についての詳細は弊社担当者までご相談ください。

表示価格は全て消費税および工事費別です。

Manufactured by Sincol Interior Co.,Ltd. under license from Laura Ashley Brands.



Rye

ライ

1996年にアーカイブにあった壁紙をリニューアルしたデザイン。大きな花頭、葉、茎のモチーフに手描きの地模様が特徴です。



BL 8901 **NEW**

ペールドーヴ グレイ



BL 8902 **NEW**

セージ

BL 8901・8902

不燃 巾 92.5cm ↓46.2 ↔ 92.5cm

防かび

1,500円/m

▲商品情報



ローラアシュレイ 商品選択上の注意

- ・この壁紙を製品化し販売することはできません。
- ・この壁紙を使用した空間で、ブランド名を営利目的に利用することはできません。
- ・海外での販売はできません。国内だけのライセンス契約です。

販売条件についての詳細は弊社担当者までご相談ください。

表示価格は全て消費税および工事費別です。

Manufactured by Sincol Interior Co.,Ltd. under license from Laura Ashley Brands.



8903

Apple blossom

アップルブロッサム

絵画のような花と葉をあしらった
新鮮で美しいデザインです。



8904 天井 8923

Elderwood

エルダーウッド

大きくカーブを描いた木の枝と、
花や実、葉や鳥が描かれたデザインが印象的です。



BL 8903

サンシャイン

不燃 巾92.5cm ↓46.2 ↔46.2cm

防かび

1,500円/m

▲商品情報



BL 8904

ダックエッグ

不燃 巾92.5cm ↓46.2 ↔92.5cm

防かび

1,500円/m

▲商品情報

表示価格は全て消費税および工事費別です。

Manufactured by Sincol Interior Co.,Ltd. under license from Laura Ashley Brands.



ローラアシュレイ 商品選択上の注意

- ・この壁紙を製品化し販売することはできません。
- ・この壁紙を使用した空間で、ブランド名を営利目的に利用することはできません。
- ・海外での販売はできません。国内だけのライセンス契約です。

販売条件についての詳細は弊社担当者までご相談ください。



Beatrice
ベアトリス

アーカイブにある美しいアンティークデザインから
インスパイアされ、現在でも定期的にプリントモチーフとなる
人気の高いピオニーを花束にしたデザインです。



Isodore
イザドル

様式化された丸みを帯びた菊の花のデザイン。

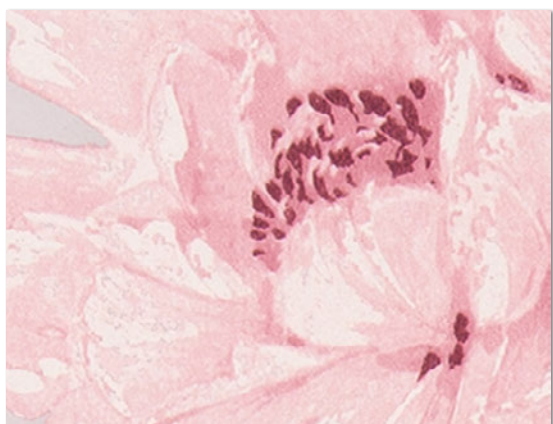

BL 8905

シクラメン

不燃 巾92.5cm ↓46.2 ↔ 46.3cm

防かび

1,500円/m



▲商品情報



BL 8906

アメジスト

不燃 巾92cm ↓54 ↔ 46cm

防かび

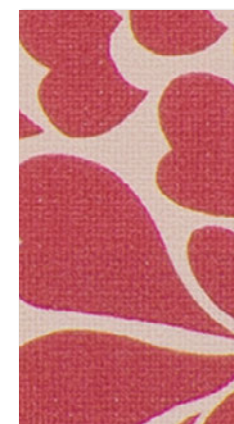

BL 8907

パール ヘッジロウ

BL 8908

リネン/クランベリー

不燃 巾92cm ↓54 ↔ 46cm

1,500円/m



▲商品情報



ローラアシュレイ 商品選択上の注意

- ・この壁紙を製品化し販売することはできません。
- ・この壁紙を使用した空間で、ブランド名を営利目的に利用することはできません。
- ・海外での販売はできません。国内だけのライセンス契約です。

販売条件についての詳細は弊社担当者までご相談ください。

表示価格は全て消費税および工事費別です。

Manufactured by Sincol Interior Co.,Ltd. under license from Laura Ashley Brands.



8909 右壁 8919

Farleigh
ファーレイ

『ファーレイ』は、ローラ アシュレイのアンティークファブリックからデザインされました。スケールが大きく、鳥や蝶、植物のモチーフが特徴となっています。



8912

Kimono
キモノ

曲線的なタッチで菊を描いたモノプリント『キモノ』は、アンティークテキスタイルからインスパイアされたデザイン。人気が高く、繰り返しカラーパレットを変えながら復刻されています。



BL 8909

ナチュラル
パールプリント入り

不燃 巾92.5cm ↓64.1 ↔92.5cm

防かび

△ 糊付け後は大きいため、折りジワにご注意ください。
表面に糊が付着した場合は、完全に拭き取ってください。拭き残しがあると目立つ場合があります。

1,500円/m



▲商品情報



△ BL 8910 ドーヴグレイ

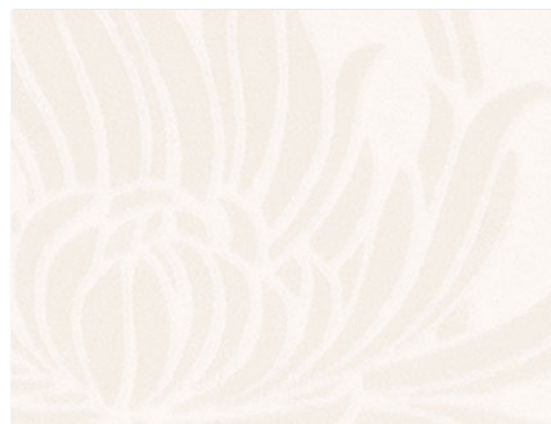

BL 8911

ペーパーホワイト

不燃 巾92.5cm ↓32.1 ↔46.2cm

防かび

△ 糊付け後は大きいため、折りジワにご注意ください。
表面に糊が付着した場合は、完全に拭き取ってください。拭き残しがあると目立つ場合があります。



△ BL 8912 ダックエッグシルク

不燃 巾92.5cm ↓32.1 ↔46.2cm

1,500円/m



▲商品情報

表示価格は全て消費税および工事費別です。

Manufactured by Sincol Interior Co.,Ltd. under license from Laura Ashley Brands.



ローラアシュレイ 商品選択上の注意

- ・この壁紙を製品化し販売することはできません。
- ・この壁紙を使用した空間で、ブランド名を営利目的に利用することはできません。
- ・海外での販売はできません。国内だけのライセンス契約です。

販売条件についての詳細は弊社担当者までご相談ください。



Westminster
ウェストミンスター

ロンドンの博物館に所蔵されていたアンティークのデザインにインスパイアされ、1989年に初めて壁紙として発表されたエレガントな格子型のデザインです。

8913



Anney
アヌシー

フランスのヴィンテージテキスタイルからインスパイアされた『アヌシー』。何度もリカラーされながら登場する人気のデザインです。

8916



BL 8913 **NEW**

ペールスティール

不燃 巾92.5cm ↓16 ↔15.4cm

防かび

1,500円/m



▲商品情報



BL 8914

ドーヴグレイ/クリーム

不燃 巾93cm ↓23 ↔18.6cm

防かび



BL 8915 ソフトゴールド
パールプリント入り



BL 8916 グレープ

不燃

防かび

1,500円/m



▲商品情報



ローラアシュレイ 商品選択上の注意

- ・この壁紙を製品化し販売することはできません。
- ・この壁紙を使用した空間で、ブランド名を営利目的に利用することはできません。
- ・海外での販売はできません。国内だけのライセンス契約です。

販売条件についての詳細は弊社担当者までご相談ください。

表示価格は全て消費税および工事費別です。

Manufactured by Sincol Interior Co.,Ltd. under license from Laura Ashley Brands.



8917 下壁 8923

Swans
スワンス

水面を泳ぐ白鳥は、
美しいアンティーク絵画からインスパイアされました。



8919 下壁 8930

Brampton Stripe
ブランプトンストライプ

クリーンで現代的な
テクスチャストライプデザインです。

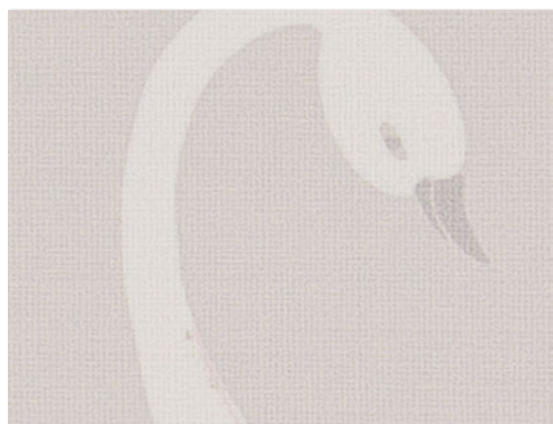

BL 8917

ペールシルバー

不燃 巾92cm ↓54 ↔ 46.1cm

防かび

1,500円/m

▲商品情報

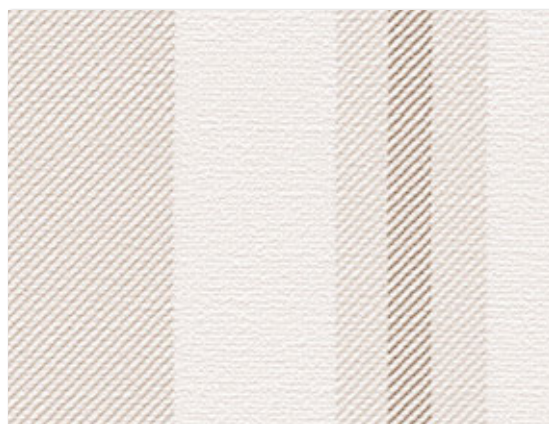

BL 8918

ペールトワイン

不燃 巾92.5cm ↔ 10.3cm

防かび

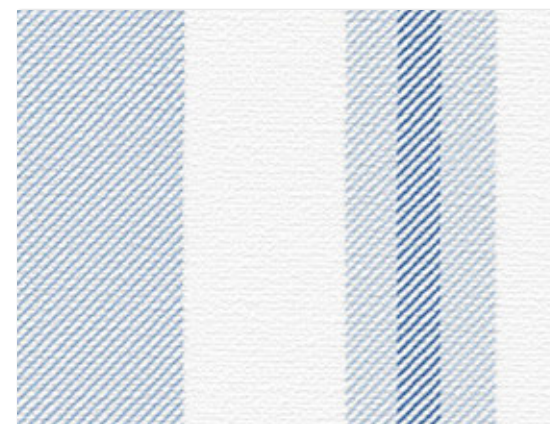

BL 8919

シー Sprei

1,500円/m

▲商品情報

表示価格は全て消費税および工事費別です。

Manufactured by Sincol Interior Co.,Ltd. under license from Laura Ashley Brands.



ローラアシュレイ 商品選択上の注意

- ・この壁紙を製品化し販売することはできません。
- ・この壁紙を使用した空間で、ブランド名を営利目的に利用することはできません。
- ・海外での販売はできません。国内だけのライセンス契約です。

販売条件についての詳細は弊社担当者までご相談ください。

LAURA ASHLEY

SINCE 1953

Colour Collection

パターン壁紙にもマッチするローラ アシュレイ
ならではの柔らかなカラーコレクションを、
ビニル壁紙で表現しました。



8933 左壁 8907

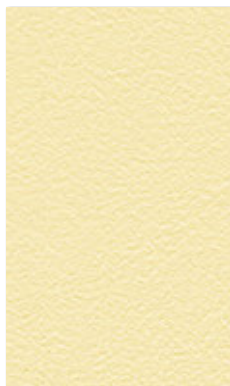

▲ BL 8920

カモミール

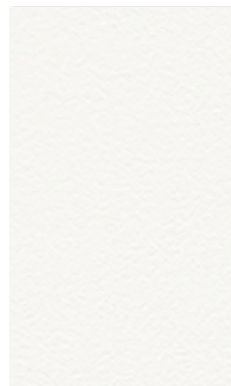

▲ BL 8923

ペーパーホワイト

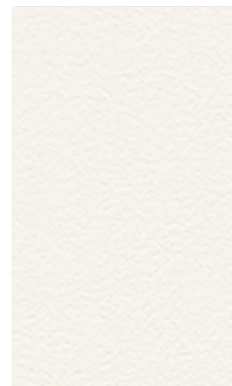

▲ BL 8926

アイボリー

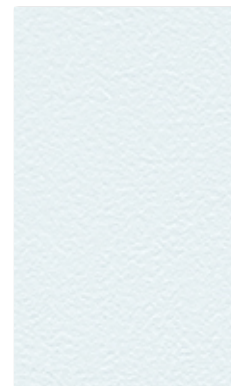

▲ BL 8929

シースプレイ ホワイト

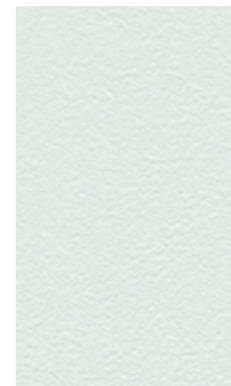

▲ BL 8932

パールダッグエッグ

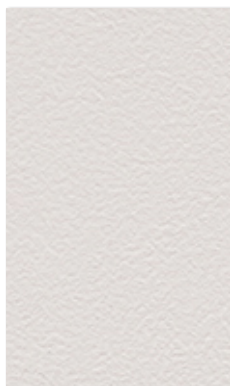

▲ BL 8921

ドーブグレイ

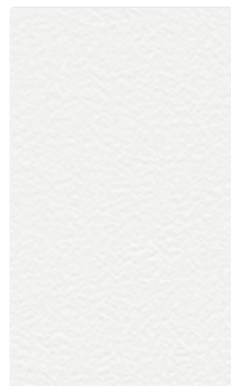

▲ BL 8924

パウダグレイ

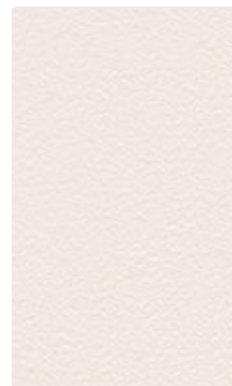

▲ BL 8927

パールチョークピンク

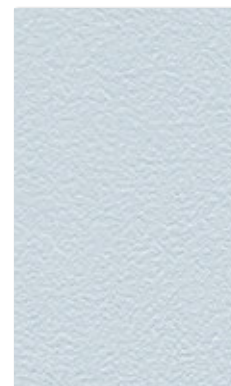

▲ BL 8930

シースプレイ

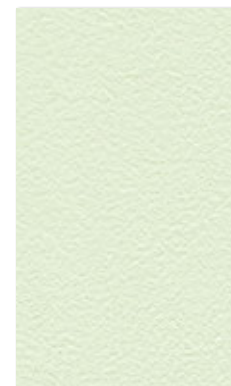

▲ BL 8933

パールヘッジロウ

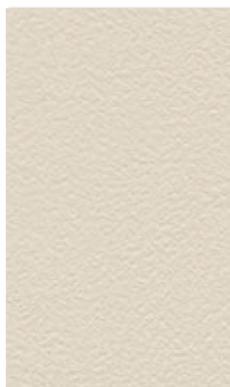

▲ BL 8922

ソフトドラッフル

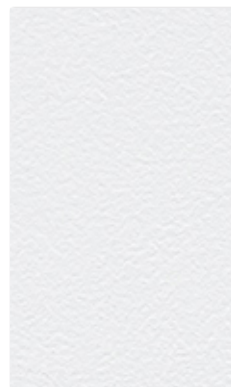

▲ BL 8925

シルバーパール

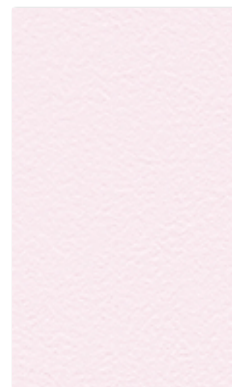

▲ BL 8928

シクラメン ホワイト



▲ BL 8931

ダッグエッグ

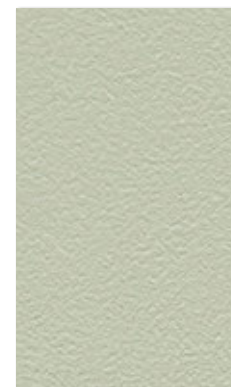

▲ BL 8934

ヘッジロウ

BL 8920~8934

不燃 巾92cm ▶○

防かび

▲ ●厚みが薄くフラットな商品のため下地処理は十分に行ってください。●糊付けは相剝ぎや糊だまりに注意して、濃いめの糊を少なめに塗布して施工してください。
折リたたんだ部分に糊だまりができ折リジワ等仕上がりに影響する場合があります。●糊付け後は折リジワが付かないように大きなたたみ、上積みを行ってください。
●ジョイント部や出入隅は丁寧に圧着してください。●表面に糊が付着した場合は、完全に拭き取ってください。拭き残しがあると目立つ場合があります。

1,500円/m



▲商品情報



ローラアシュレイ 商品選択上の注意

- ・この壁紙を製品化し販売することはできません。
- ・この壁紙を使用した空間で、ブランド名を営利目的に利用することはできません。
- ・海外での販売はできません。国内だけのライセンス契約です。

販売条件についての詳細は弊社担当者までご相談ください。

※ローラ アシュレイ カラーコレクションはパターン壁紙 (BL8901~8919) と同じ色名でも色や質感が異なります。

表示価格は全て消費税および工事費別です。

Manufactured by Sincol Interior Co.,Ltd. under license from Laura Ashley Brands.

+toccake

特殊掛率品

壁紙と合わせて使えば、
空間をより華やかに演出してくれる
アイテムをご紹介します。



デジタルプリント壁紙

リアルウォール

P.185



壁紙のジョイント部分をより美しく

クイックジョイナー

P.195

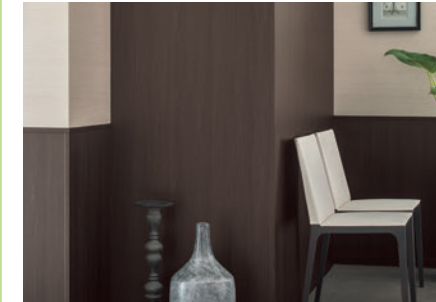

木目調壁紙に合わせた各種専用部材

ニューモールドウォール

P.197



施設や教育現場、幅広い用途に

掲示板クロス ホワイトボード

P.199



静電気による塵埃の付着を抑える

防塵クロス

P.201



カンタン施工の糊付きタイル

モザイカ

P.202

リアルウォール

リアルデザインで空間を大胆に演出するデジタルプリント壁紙。
スペースに合わせて3サイズからお選びいただけます。

製品情報や
施工動画は
こちら >>>



大 RW18016 白壁 BB8214 茶壁 BB8225 クイックジョイナー STK13160



大 RW 18018



大 RW18004 (2セット) 奥壁 BB8373

張り上りサイズ・価格

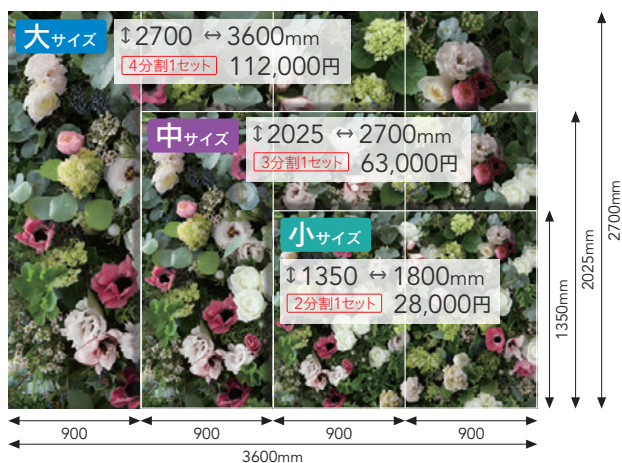

製品サイズ (単位: mm)

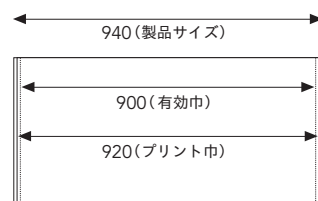

※プリント巾は920mmあります。
両サイド10mmずつ重ね切り
していただきます。

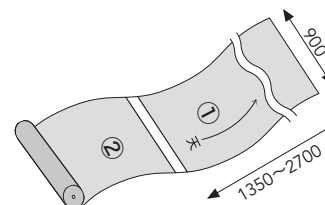

本製品は上記のような巻き取りとなっています。
右から順に施工してください。

ベース素材

△ビニル石目調

不燃 材質: 塩化ビニル樹脂系壁紙
F☆☆☆☆

防かび

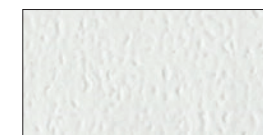

△インクジェットプリントのため強く擦ると色落ちする可能性がありますのでご注意ください。
リアルウォールの説明および施工方法は巻末の別冊資料 (リアルウォール) をご参照ください。

表示価格は全て消費税および工事費別です。
製品情報は上記をご確認ください。
サイズの変更をご希望される場合は別途お問合せください。
印刷の都合上、実際の商品と色が異なる場合がございます。ご了承ください。



大 RW18024 左壁 BB8099 右壁 BB8692 天井 BB8221 ニッチ壁 BB8099 クイックジョイナー STK13113(リアルウォール左端) モザイク MO-541

ソロモン



大 RW 18024

中 RW 18124

小 RW 18224



▲商品情報

柄写真に分割位置マークを入れています。

▼大サイズ(4分割)

▽中サイズ(3分割)

▲小サイズ(中央で2分割)

△インクジェットプリントのため強く擦ると色落ちする可能性がありますのでご注意ください。
リアルウォールの説明および施工方法は巻末の別冊資料(リアルウォール)をご参照ください。

特殊掛率品	
寸法 価格	大サイズ ↓2700 ↔ 3600 mm 4分割1セット 112,000円
	中サイズ ↓2025 ↔ 2700 mm 3分割1セット 63,000円
	小サイズ ↓1350 ↔ 1800 mm 2分割1セット 28,000円
機能性	防かび
ベース素材	塩化ビニル樹脂系壁紙(石目調)
F☆☆☆☆ 不燃認定品	

表示価格は全て消費税および工事費別です。
サイズの変更をご希望される場合は別途お問合せください。
印刷の都合上、実際の商品と色が異なる場合がございます。ご了承ください。

スウィートハウス



大 RW 18025 中 RW 18125 小 RW 18225



▲商品情報

柄写真に分割位置マークを入れています。

▼大サイズ(4分割) ⚡中サイズ(3分割) 小サイズ(中央で2分割)

特殊掛率品	
寸法 価格	大サイズ ↓2700 ↔ 3600 mm 4分割1セット 112,000円
	中サイズ ↓2025 ↔ 2700 mm 3分割1セット 63,000円
	小サイズ ↓1350 ↔ 1800 mm 2分割1セット 28,000円
機能性	防かび
ベース素材	塩化ビニル樹脂系壁紙(石目調)
F☆☆☆☆ 不燃認定品	



中 RW18125 上壁 BB8759 右壁 BB8238 クイックジョイナー STK13157

△ インクジェットプリントのため強く擦ると色落ちする可能性がありますのでご注意ください。
リアルウォールの説明および施工方法は巻末の別冊資料(リアルウォール)をご参照ください。

表示価格は全て消費税および工事費別です。
サイズの変更をご希望される場合は別途お問合せください。
印刷の都合上、実際の商品と色が異なる場合がございます。ご了承ください。



小 RW18226 壁 BB8438 左壁 BB8062 クイックジョイナー STK13160

サイレンス

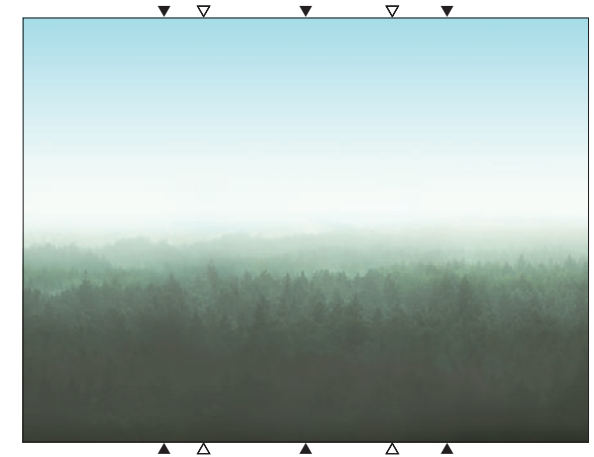

大 RW 18026 中 RW 18126 小 RW 18226



▲商品情報



大 RW18017 (2セット) 木目柄 BB8476 天井 BB8234・8236

パッチワークデニム



大 RW 18017 中 RW 18117 小 RW 18217



▲商品情報

柄写真に分割位置マークを入れています。
 ▼大サイズ(4分割) △中サイズ(3分割) ▲小サイズ(中央で2分割)

△ インクジェットプリントのため強く擦ると色落ちする可能性がありますのでご注意ください。
 リアルウォールの説明および施工方法は巻末の別冊資料(リアルウォール)をご参照ください。

張り上りサイズ・価格・製品情報については左頁をご確認ください。
 サイズの変更をご希望される場合は別途お問合せください。
 印刷の都合上、実際の商品と色が異なる場合がございます。ご了承ください。

フラワーガーデン



大 RW 18016 中 RW 18116 小 RW 18216



ブックシェルフ



大 RW 18005 中 RW 18105 小 RW 18205



レッドブリック

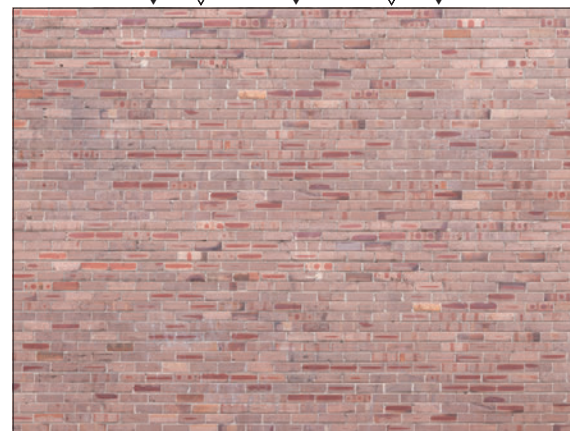

大 RW 18006 中 RW 18106 小 RW 18206



シャンデリア



大 RW 18018 中 RW 18118 小 RW 18218



ヴィンテージパネル



大 RW 18003 中 RW 18103 小 RW 18203



パティオ



大 RW 18007 中 RW 18107 小 RW 18207

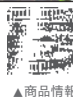

ペーパー



大 RW 18004 中 RW 18104 小 RW 18204



コンクリート



大 RW 18002 中 RW 18102 小 RW 18202

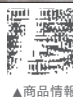

ストーンウォール



大 RW 18008 中 RW 18108 小 RW 18208



△ インクジェットプリントのため強く擦ると色落ちする可能性がありますのでご注意ください。
リアルウォールの説明および施工方法は巻末の別冊資料(リアルウォール)をご参照ください。

張り上りサイズ・価格・製品情報については右頁をご確認ください。
サイズの変更をご希望される場合は別途お問合せください。
印刷の都合上、実際の商品と色が異なる場合がございます。ご了承ください。

柄写真に分割位置マークを入れています。
▲大サイズ(4分割) △中サイズ(3分割) 小サイズ(中央で2分割)

グラフィティ



大 RW 18009 中 RW 18109 小 RW 18209

▲商品情報

スクラップアート

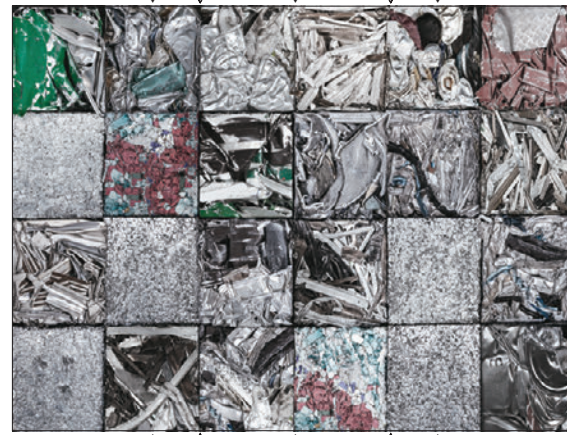

大 RW 18001 中 RW 18101 小 RW 18201

▲商品情報

トタン



大 RW 18010 中 RW 18110 小 RW 18210

▲商品情報

ペイントウッド



大 RW 18014 中 RW 18114 小 RW 18214

▲商品情報

ブルーコンテナ



大 RW 18011 中 RW 18111 小 RW 18211

▲商品情報

ウォーター

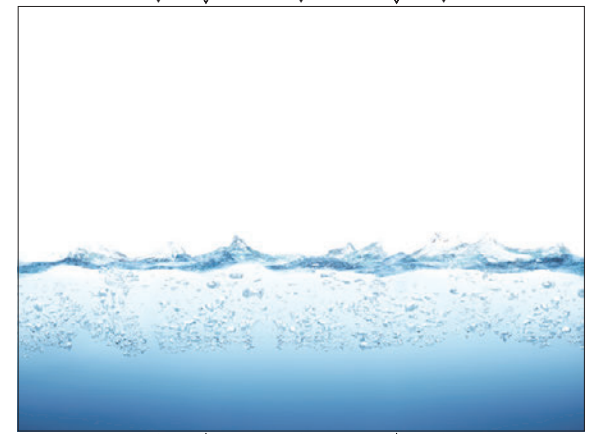

大 RW 18015 中 RW 18115 小 RW 18215

▲商品情報

ホワイトウッド



大 RW 18013 中 RW 18113 小 RW 18213

▲商品情報

シルバーコンテナ



大 RW 18012 中 RW 18112 小 RW 18212

▲商品情報

柄写真に分割位置マークを入れています。
 ▼大サイズ(4分割) △中サイズ(3分割) □小サイズ(中央で2分割)

▲インクジェットプリントのため強く擦ると色落ちする可能性がありますのでご注意ください。
 リアルウォールの説明および施工方法は巻末の別冊資料(リアルウォール)をご参照ください。

表示価格は全て消費税および工事費別です。
 サイズの変更をご希望される場合は別途お問合せください。
 印刷の都合上、実際の商品と色が異なる場合がございます。ご了承ください。

特殊掛率品	
寸法 価格	大サイズ ↓2700 ↔ 3600mm 4分割1セット 112,000円
	中サイズ ↓2025 ↔ 2700mm 3分割1セット 63,000円
	小サイズ ↓1350 ↔ 1800mm 2分割1セット 28,000円
機能性	防かび
ベース素材	塩化ビニル樹脂系壁紙(石目調)
F☆☆☆☆ 不燃認定品	

1 sheet type

一巾タイプ

タペストリーを飾るように
手軽に使えるサイズです。

一巾タイプ

△RW 18019~18023・18027~18032

不燃 ↓2700mm ↔900mm

材質：塩化ビニル樹脂系壁紙（石目調）
F☆☆☆☆

防かび

特殊掛率品

枚売り 28,000円/枚

エレガントフラワー



RW 18020



▲商品情報



RW18020 壁 BB8415 天井 BB8604 クイックジョイナー STK13157

△ インクジェットプリントのため強く擦ると色落ちする可能性がありますのでご注意ください。
リアルウォールの説明および施工方法は巻末の別冊資料（リアルウォール）をご参照ください。

表示価格は全て消費税および工事費別です。
サイズの変更をご希望される場合は別途お問合せください。
印刷の都合上、実際の商品と色が異なる場合がございます。ご了承ください。



RW18023 壁 BB8181 天井 BB8607
クイックジョイナー STK13160



RW18027 青壁 BB8114 白壁 BB8608
クイックジョイナー STK13113

サニーデイ

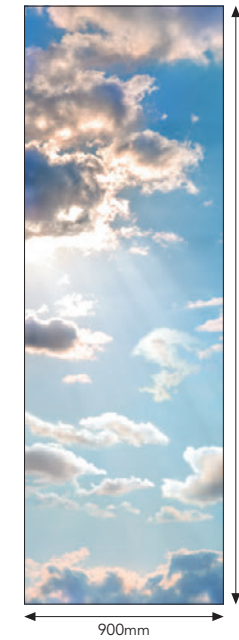

2700mm

900mm

RW 18023



▲商品情報

ナイトトリップ

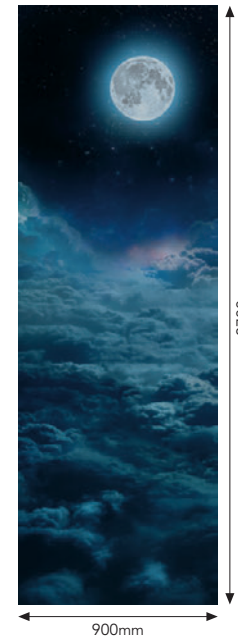

2700mm

900mm

RW 18027



▲商品情報



RW18031 壁 BB8240 天井 BB8234
クイックジョイナー STK13112



RW18021 壁 BB8116 茶壁 BB8669 天井 BB8609
クイックジョイナー STK13105

レイニーデイ

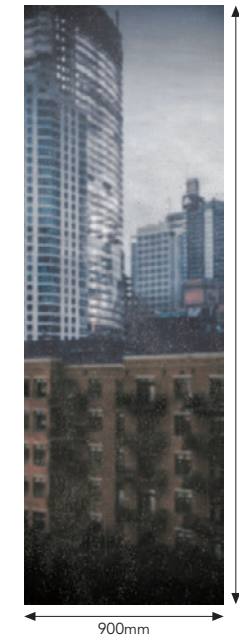

2700mm

900mm

RW 18031



▲商品情報

シティライツ

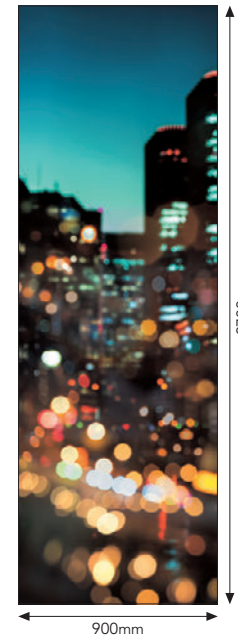

2700mm

900mm

RW 18021



▲商品情報

△ インクジェットプリントのため強く擦ると色落ちする可能性がありますのでご注意ください。
リアルウォールの説明および施工方法は巻末の別冊資料(リアルウォール)をご参照ください。

価格・製品情報については左頁をご確認ください。
サイズの変更をご希望される場合は別途お問合せください。
印刷の都合上、実際の商品と色が異なる場合がございます。ご了承ください。

ノスタルジックデイズ

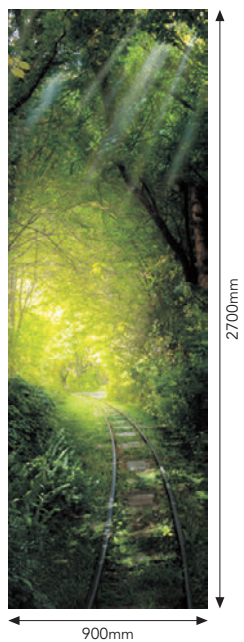

RW 18029



▲商品情報

パラダイスフォール



RW 18030



▲商品情報



RW18029 壁 BB8151 天井 BB8384 クイックジョイナー STK13101



RW18030 壁 BB8233 クイックジョイナー STK13104

△ インクジェットプリントのため強く擦ると色落ちする可能性がありますのでご注意ください。
リアルウォールの説明および施工方法は巻末の別冊資料(リアルウォール)をご参照ください。

価格・製品情報については191頁をご確認ください。
サイズの変更をご希望される場合は別途お問合せください。
印刷の都合上、実際の商品と色が異なる場合がございます。ご了承ください。



RW18019 壁 BB8262



RW18032 壁 BB8419 天井 BB8381 クイックジョイナー STK13157

コリドー



900mm

2700mm

RW 18019



▲商品情報

フロースタイル



900mm

2700mm

RW 18032



▲商品情報



RW18022 手前壁 BB8381 奥壁 BB8069



RW18028 壁 BB8226 天井 BB8220 クイックジョイナー STK13112

ドリーミー



900mm

2700mm

RW 18022



▲商品情報

ショータイム



900mm

2700mm

RW 18028



▲商品情報

△ インクジェットプリントのため強く擦ると色落ちする可能性がありますのでご注意ください。
リアルウォールの説明および施工方法は巻末の別冊資料(リアルウォール)をご参照ください。

価格・製品情報については191頁をご確認ください。
サイズの変更をご希望される場合は別途お問合せください。
印刷の都合上、実際の商品と色が異なる場合がございます。ご了承ください。

クイックジョイナー

壁紙のジョイント部分をより美しく

製品情報や
施工動画は
こちら >>>



クイックジョイナー STK13156
ベース壁・天井 BB8545 青壁 BB8546 グレー壁 BB8547



クイックジョイナー STK13105
白壁 BB8248 緑壁 BB8255 赤壁 BB8258 天井 BB8503

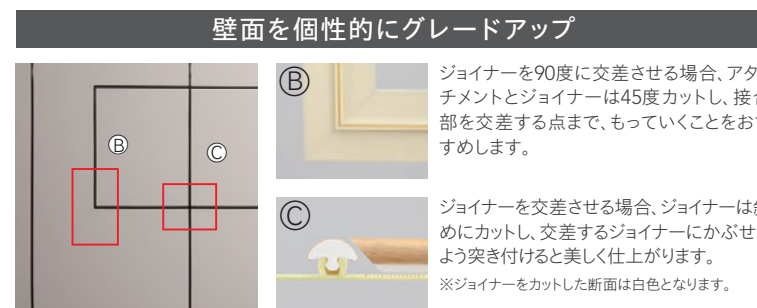
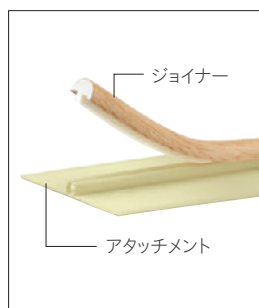

1 割付けデザインに応じて壁面に墨出ししてください。

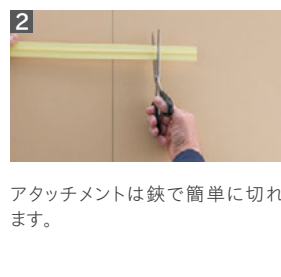

2 アタッチメントは鉋で簡単に切れます。

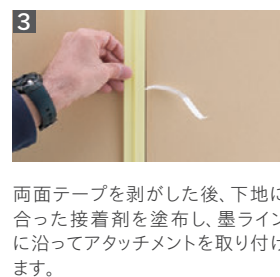

3 両面テープを剥がした後、下地に合った接着剤を塗布し、墨ラインに沿ってアタッチメントを取り付けます。



4 パテ処理をします。アタッチメント基部の厚みは0.6mmです。アタッチメントにはパテの付着を良くする細かい溝が付いています。



5 壁紙を張ります。



6 アタッチメントにジョイナーをローラーで押さえ込みます。ジョイナーはカッターで切れます。接合部分には接着剤の併用をおすすめします。

ページ上部にある QR コードから商品頁に進むと、施工動画をご覧頂けます。

シート貼り仕上げ 表装材サンプル



ライト 木目 ナチュラル 木目 ミディアム 木目 ダーク 木目 ホワイト パールグレイ グレー ネオ ブラック ピンク オレンジ グリーン メタリックシルバー メタリックゴールド

平面用ジョイナー シート貼り仕上げ 2500

標準価格：600円/本

寸法：巾6mm×長2500mm×高3.7mm
材質：ABS樹脂/シート貼り

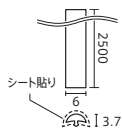

ライト 木目 △ STK 13101	ナチュラル 木目 △ STK 13102	ミディアム 木目 △ STK 13156	ダーク 木目 △ STK 13104	ホワイト △ STK 13105
パールグレイ △ STK 13157	グレー △ STK 13107	ネオ ブラック △ STK 13160 NEW	ピンク △ STK 13109	オレンジ △ STK 13110
			<div style="border: 1px solid black; padding: 5px; width: fit-content;"> STK 13112・13113は表面保護のためマスキングが付いています。施工完了後に剥がしてください。 </div>	
グリーン △ STK 13111	メタリックシルバー △ STK 13112	メタリックゴールド △ STK 13113		

平面用アタッチメント 2500・1220

△ STK 13114 標準価格：350円/本

寸法：巾30mm×長2500mm×高2.6mm
材質：塩化ビニル樹脂



△ STK 13136 標準価格：250円/本

寸法：巾30mm×長1220mm×高2.6mm
材質：塩化ビニル樹脂

平面用アタッチメント 巾広・穴空きタイプ 2500

△ STK 13115 標準価格：600円/本

寸法：巾47mm×長2500mm×高2.6mm
材質：塩化ビニル樹脂

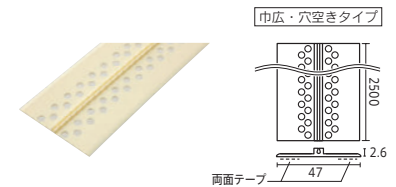

コーナー用ジョイナー シート貼り仕上げ 2500

標準価格：1,000円/本

寸法：巾8mm・8mm×長2500mm
材質：ABS樹脂/シート貼り

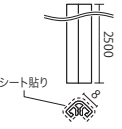

ライト 木目 △ STK 13143	ナチュラル 木目 △ STK 13144	ミディアム 木目 △ STK 13158	ダーク 木目 △ STK 13146	ホワイト △ STK 13147
パールグレイ △ STK 13159	グレー △ STK 13149	ネオ ブラック △ STK 13161 NEW	ピンク △ STK 13151	オレンジ △ STK 13152
			<div style="border: 1px solid black; padding: 5px; width: fit-content;"> STK 13154・13155は表面保護のためマスキングが付いています。施工完了後に剥がしてください。 </div>	
グリーン △ STK 13153	メタリックシルバー △ STK 13154	メタリックゴールド △ STK 13155		

コーナー用アタッチメント 2500・1220

△ STK 13129 標準価格：550円/本

寸法：巾25mm・25mm×長2500mm
材質：塩化ビニル樹脂

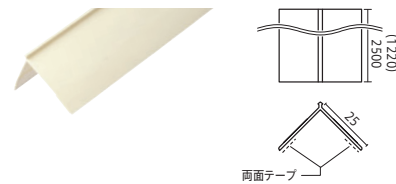

△ STK 13142 標準価格：350円/本

寸法：巾25mm・25mm×長1220mm
材質：塩化ビニル樹脂

コーナー用アタッチメント 巾広・穴空きタイプ 2500

△ STK 13130 標準価格：730円/本

寸法：巾30mm・30mm×長2500mm
材質：塩化ビニル樹脂

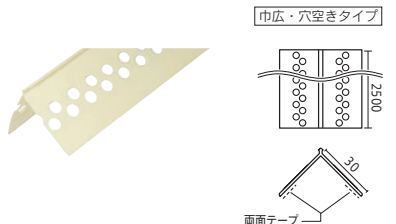

△ クイックジョイナーの説明および施工方法は巻末の別冊資料(クイックジョイナー)をご参照ください。

表示価格は全て消費税および工事費別です。施工費は壁紙と異なります。表装材サンプルは加工によって柄の見え方が異なる場合がございます。印刷の都合上、実際の商品と色が異なる場合がございます。ご了承ください。

クイックジョイナー

ニューモールドウォール

不燃・汚れ防止・表面強化性能のある木目調壁紙に
合わせて各種専用部材をご用意しました。

製品情報や
施工動画は
こちら >>>



ニューモールドウォール



ニューモールドウォール:ダーク 白壁 BB8079 天井 BB8214



ニューモールドウォール:ミディアム BB8454 STK13219
クイックジョイナー:STK13156
上壁 BB8215

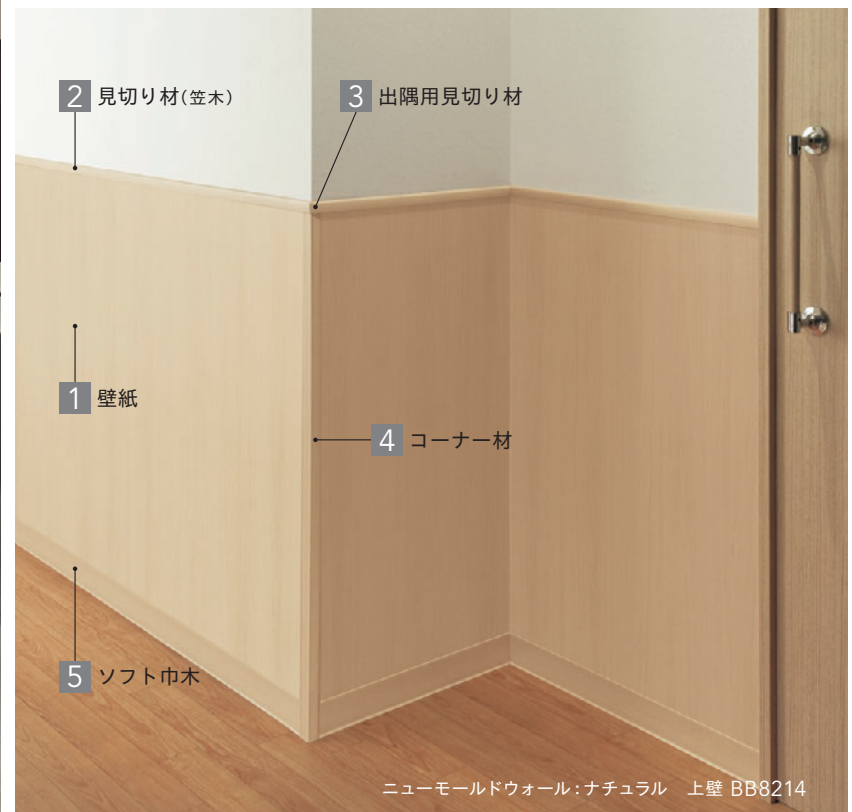

ニューモールドウォール:ナチュラル 上壁 BB8214

1 壁紙 BB 8452~8454・8458

不燃 巾92.5cm ↓75cm ↔92.5cm

標準価格：1,000円/m

スーパーハードタイプ

汚れ防止 表面強化 抗菌 防かび

機能説明 220頁

▲施工注意 230頁



木種：ウォールナット
BB8452～8454・8458
生地サンプルは見本帳 81 頁をご覧ください。

▲商品情報

表装用サンプル
(塩ビシート)
STK 13204~13223

壁紙各色に合わせた
専用部材をご用意して
おります。

特殊掛率品

2 見切り材(笠木)

非防火

標準価格：1,300円/本

寸法：高20mm×長2500mm
×厚4.5mm

材質：塩化ビニル樹脂



小口用シール付き(左用・右用各2枚)

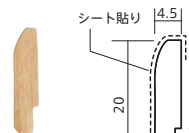

寸法：20mm×4.5mm
●見切り材(笠木)の代わりにクイックジョイナー
(196頁)を使うことも可能です。

3 出隅用見切り材

非防火

標準価格：580円/本

寸法：高20mm×長407mm
×厚4.5mm

材質：塩化ビニル樹脂



裏面に溝あり

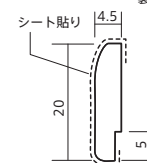

4 コーナー材

非防火

標準価格：700円/本

寸法：巾20・20mm×長1200mm
×厚2mm

材質：ABS樹脂

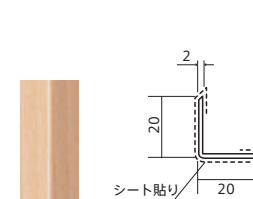

5 ソフト巾木

非防火

標準価格：360円/本

寸法：高60mm×長915mm
×厚1.7mm

材質：塩化ビニル樹脂

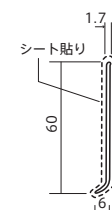

ホワイト	壁紙のホワイトはございません。 白系の壁紙または「パロア」をご使用ください。		▲STK 13204		▲STK 13212		▲STK 13216
ライト			▲STK 13205		▲STK 13213		▲STK 13217
ナチュラル			▲STK 13206		▲STK 13214		▲STK 13218
ミディアム			▲STK 13207		▲STK 13215		▲STK 13219
ダーク			▲STK 13220		▲STK 13222		▲STK 13223

▲ニューモールドウォールの説明および施工方法は巻末の別冊資料(ニューモールドウォール)をご参照ください。

表示価格は全て消費税および工事費別です。施工費は壁紙と異なります。印刷の都合上、実際の商品と色が異なる場合がございます。ご了承ください。

掲示板クロス

ベルエース

シックハウス対策品 F★★★★

ベーシックな掲示板レザー

学校、医療施設、公共施設、展示パネル等の幅広い場所と用途で使用いただける掲示板レザーです。※難燃剤入り

巾 92cm × 40m 巻乱
巾 122cm × 40m 巻乱
厚み 0.8mm (布裏)

布裏 画鋏
非防火 粘着テープ



No. 753 クリーム



No. 751 ミルク

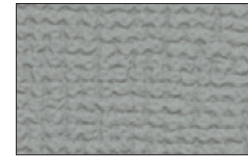

No. 711 クールグレー



No. 733 エバーグリーン



No. 731 エクルー



No. 712 アイボリー

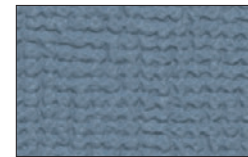

No. 741 ブルー

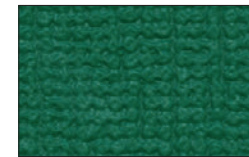

No. 708 グリーン



No. 757 サーモンピンク

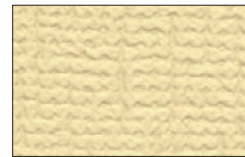

No. 758 クリームイエロー



No. 760 ライトブルー



No. 759 スプリンググリーン

ベルエースサンド

シックハウス対策品 F★★★★

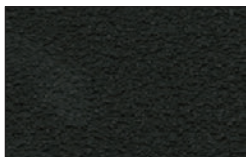

No. 761 ブラック

巾 92cm × 40m 巻乱
厚み 0.8mm (布裏)

布裏 画鋏
非防火

ベルエースコルク

シックハウス対策品 F★★★★

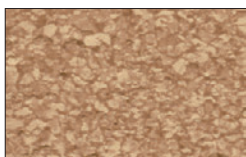

No. 762 ニューコルク

巾 92cm × 40m 巻乱
巾 122cm × 40m 巻乱
厚み 0.8mm (布裏)

布裏 画鋏
非防火 粘着テープ

アクアエース

SEKマーク認証取得 制菌加工

シックハウス対策品 F★★★★

病院・介護・ホテル・飲食・ 学校・スポーツ各施設及び関連向け

アクアエースは、社団法人繊維評価技術協議会が制定した抗菌加工繊維製品認証基準に適合し、SEKマーク(制菌加工：特定用途及び一般用途)の認証を取得した安心・安全な素材です。

※抗菌剤は、イデアテックスジャパン株式会社の「**コーキンマスター®**」を使用しています。



制菌加工
(繊維上の細菌の増殖を抑制します。)
認証番号 050D12
一般社団法人繊維評価技術協議会
別名:有農/無農配合体(イミダゾール系/亜鉛)
コーキンマスター。



制菌加工
(繊維上の細菌の増殖を抑制します。)
認証番号 050SB05
一般社団法人繊維評価技術協議会
別名:有農/無農配合体(イミダゾール系/亜鉛)
コーキンマスター。

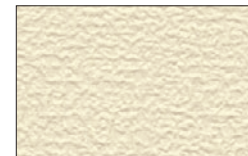

No. 201 アイボリー



No. 204 グリーン

巾 92cm × 30m 巻乱
厚み 0.8mm (布裏)

布裏 画鋏 制菌
非防火 粘着テープ

掲示板クロス・ホワイトボードの商品については下記までお問い合わせください。

【お問合せ先】 **東京シンコーレザ株式会社**

TEL : 03-3803-0184 <https://www.tky-sincol.co.jp>

柄写真は原寸です。印刷の都合上、実際の商品と色が異なる場合があります。
掲載商品の仕様及び販売は、諸般の事情及び品質改良のため予告なく変更・中止させて頂くことがあります。

ホワイトボード

準不燃ベルエース

シックハウス対策品 F★★★★

ベルエースの準不燃バージョン。防火認定取得商品。
下地基材との組み合わせで準不燃指定の内装制限に対応します。

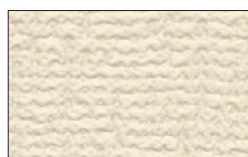

No. TSJ 751

ミルク

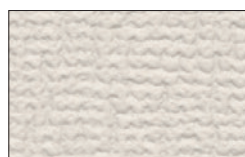

No. TSJ 753

クリーム

巾 92cm × 40m 巻乱
厚み 0.95mm (布裏)

布裏 画紙
準不燃 粘着テープ

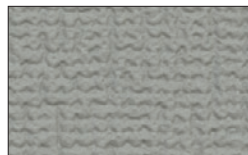

No. TSJ 711

クールグレー

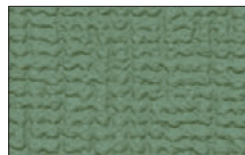

No. TSJ 733

エバーグリーン

マグエーススーパー2

シックハウス対策品 F★★★★

マグネットの使用が可能のため、ピンが使えない幼稚園・小学校・
老人ホーム・介護施設等に最適です。
掲示物の重さや厚みによっては強力な磁石をお勧めします。
※遮音試験データ取得済

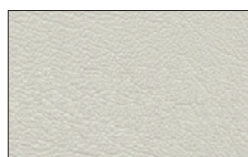

No. 912

マグオイスター

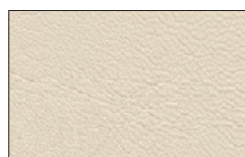

No. 913

マグイエロー

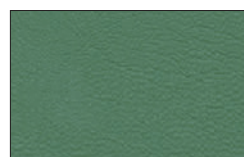

No. 910

グリーン

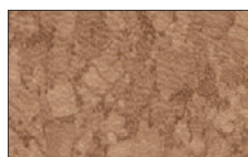

No. 914

コルク



No. 915

ニューコルク

巾 92cm × 9m 巻乱
巾 122cm × 9m 巻乱
厚み 0.8mm (布裏)

布裏 画紙 マグネット
非防火 粘着テープ

鉄粉シートを使用しており、使用環境によりサビが発生する場合があります。

柄写真は原寸です。印刷の都合上、実際の商品と色が異なる場合があります。
掲載商品の仕様及び販売は、諸般の事情及び品質改良のため予告なく変更・中止させて頂くことがあります。

ホワイトエース3

学校、保育・幼稚園、学習塾、工場、研究室等に多数実績あり。
書き消し専用のホワイトボードシートのソフトタイプとなります。

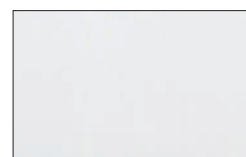
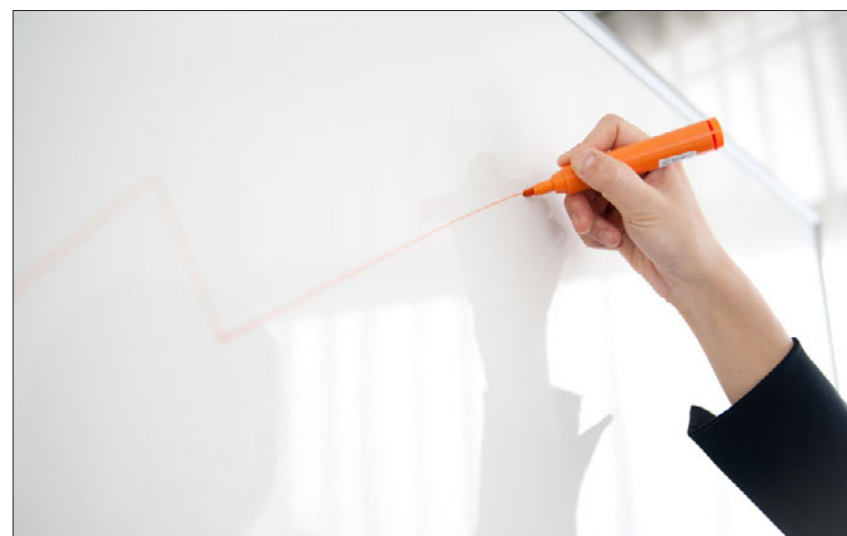

ホワイト

巾 100cm × 10m 巻乱
厚み 0.7mm (布裏)

布裏 非防火 マグネット マーカー

ジョイントは商品の端部をあらかじめ切り落としうえて、
突きつけ施工をしてください。
商品が厚くジョイント部分が目立ちます。

掲示板クロス・ホワイトボードの

生地付きサンプル帳をご用意しております。
商品については下記までお問合せください。

【お問合せ先】

東京シンコーレサー株式会社

TEL : 03-3803-0184 <https://www.tky-sincol.co.jp>

防塵クロス

表面に特殊防塵・帯電防止加工を施していますので、クリーンルームの内装に要求される帯電防止性と防塵性があります。

帯電防止

静電気の発生を抑え、帯電せずに素早く他へ逃がします。帯電防止効果は半永久的に持続します。

防塵

帯電防止効果とフラットな表面仕上げで、塵埃が付着しにくくなっています。



〔用途〕 半導体、LSIの研究室や工場、光学機器、精密機械、医療機器の組立・検査室、コンピュータールームなど

〔帯電防止性能試験〕

	一般ビニル壁紙	防塵クロス	測定方法
表面固有抵抗値(Ω)	8.5×10^{13}	3.0×10^9	JIS K 6911
帯電圧半減期	1秒以上	0.8秒以下	JIS L 1094

帯電圧半減期とは、帯電圧値が半分に減少するまでの時間のことです。表面固有抵抗値、帯電圧半減期ともに数値が小さいほど、静電気が発生しにくく他へ逃がしやすくなります。※データは実測値であり、保証値ではありません。

〔防塵ジョイントテープの特徴〕

防塵ジョイントテープは防塵クロスと同等の帯電防止性能があります。

- 防塵ジョイントテープは、防塵クロス専用のジョイント目張り用テープです。
- 防塵クロスの弱点であるジョイント部の保護補強と、機密性が高まります。
- 防塵クロスを重ね張りの上、ジョイント部を防塵ジョイントテープで施工してください。
- 防塵ジョイントテープは裏面の離型紙を剥がして張るだけの粘着剤付きです。

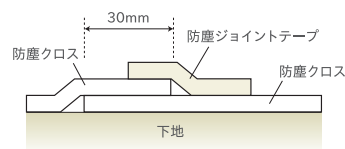

防塵クロス

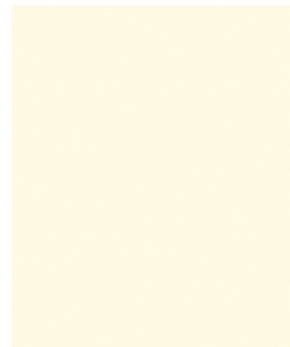

△ BC 19101



△ BC 19102

BC 19101・19102

不燃 巾92cm ▶○
塩化ビニル樹脂系壁紙

帯電防止 防かび ▲商品情報

特殊掛率品

1,500円/m

△ 防塵クロスの施工上の注意は巻末の別冊資料(防塵クロス・防塵ジョイントテープ)をご参照ください。

防塵ジョイントテープ

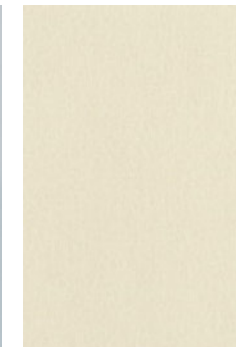

△ BC 17101



△ BC 17102

BC 17101・17102

非防火 巾3cm × 50m巻 材質：PETフィルム

帯電防止

※防塵クロスと防塵ジョイントテープは、素材の違いにより色が異なります。あらかじめご了承ください。

特殊掛率品

本売り 16,500円/本

表示価格は全て消費税および工事費別です。施工費は壁紙と異なります。

モザイカ MOZAICA® metal accent tile

ワンランク上の上質な空間を演出できる
アクセントタイルシート。

製品情報や
施工動画は
こちら >>>



MO-502

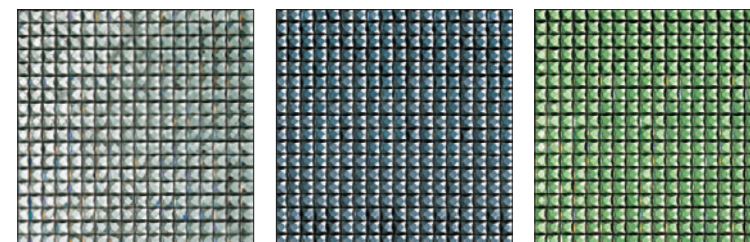

△ MO-501

△ MO-502

△ MO-503

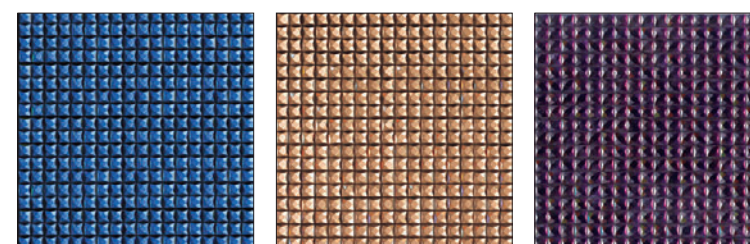

△ MO-504

△ MO-505

△ MO-534

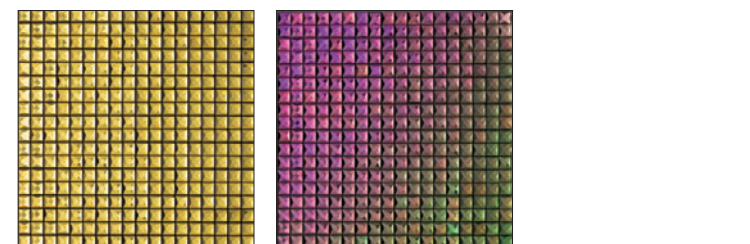

△ MO-540

△ MO-541

※MO-541は偏光タイプです。

MO-501~505・534・540・541

非防火 1枚：約290×約290mm (タテ18×ヨコ18チップ)
1チップ：15×15mm 厚さ：約5.5mm
材質：ガラスタイプ

品番	重量/枚	価格/枚
MO-501	約 700g	5,700円
MO-502		
MO-503		
MO-504		
MO-505		
MO-534		
MO-540	6,500円	
MO-541	6,500円	
		特殊掛率品

アルミタイプ



メタリックやカラフルなモザイク柄など、自由自在な組み合わせが楽しめます。

断面図

- 表面材：アルミ片+ポリエステル塗装
- 基材：ポリエチレン樹脂
- 粘着シート：PETシート+アクリル粘着剤

ガラスタイプ



透明感のあるガラスタイプは、光の反射によって輝き多彩に表情を変えます。

断面図

- タイル材：ガラス
- 粘着シート：PETシート+アクリル粘着剤

モザイカのチップは手加工品のため、色味や濃度等、色柄が多少異なる場合があります。表示価格は全て消費税および工事費別です。施工費は壁紙と異なります。印刷の都合上、実際の商品と色が異なる場合がございます。ご了承ください。

△モザイカの説明およびメンテナンス、施工上の注意は巻末の別冊資料(モザイカ)をご参照ください。本製品は屋内専用です。浴室・外壁・床などでは使用することができません。火気付近での使用は避けてください。非防火品ですので、防火仕上げの内装制限がかかる場所へは使用できません。

MO-542～545

非防火 1枚：約295×約295mm（タテ27×ヨコ27チップ）
 1チップ：10×10mm 厚さ：約5.5mm
 材質：ガラスタイプ

品番	重量/枚	価格/枚
MO-542～545	約700g	3,500円
特殊掛率品		

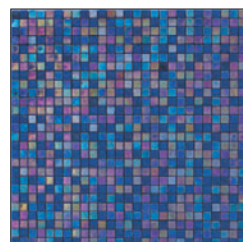

△ MO-542

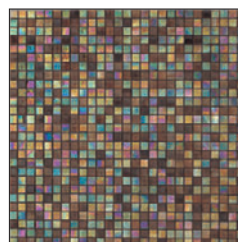

△ MO-543

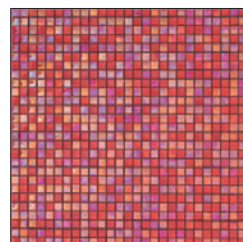

△ MO-544

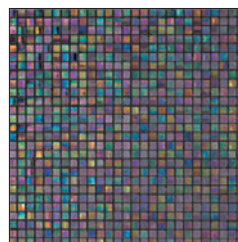

△ MO-545

※MO-542～544は艶の異なるチップがランダムに配置されています。

MO-546～549

非防火 1枚：約295×約295mm（タテ27×ヨコ27チップ）
 1チップ：10×10mm 厚さ：約5.5mm
 材質：ガラスタイプ

品番	重量/枚	価格/枚
MO-546	約540g	5,700円
MO-547		
MO-548		
MO-549		
特殊掛率品		

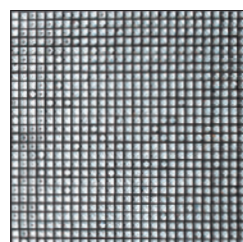

△ MO-546

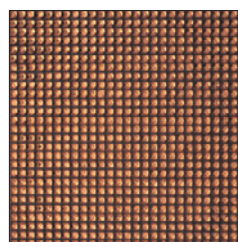

△ MO-547

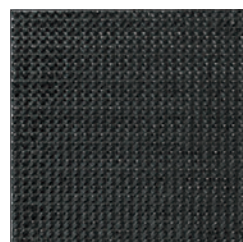

△ MO-548

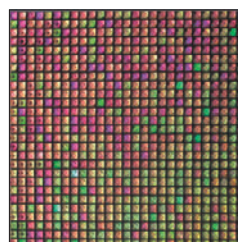

△ MO-549

※MO-549は偏光タイプです。

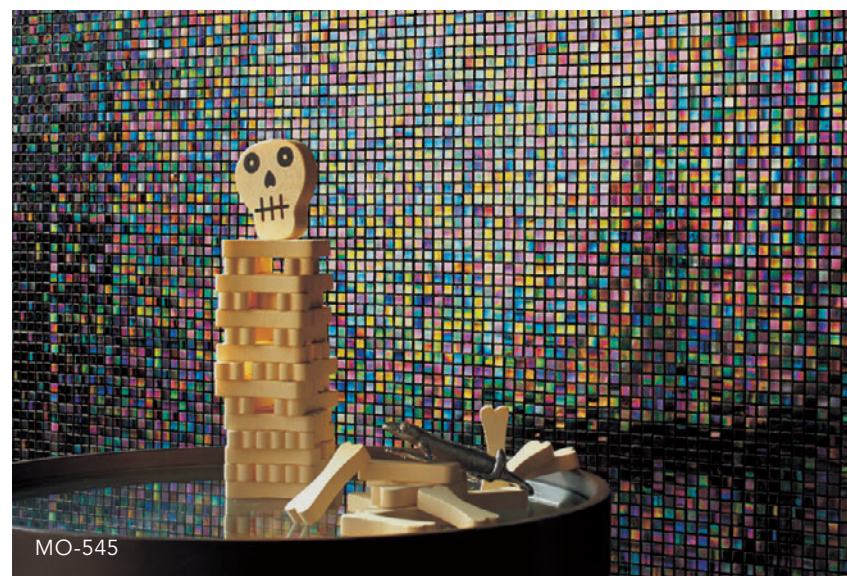

MO-545

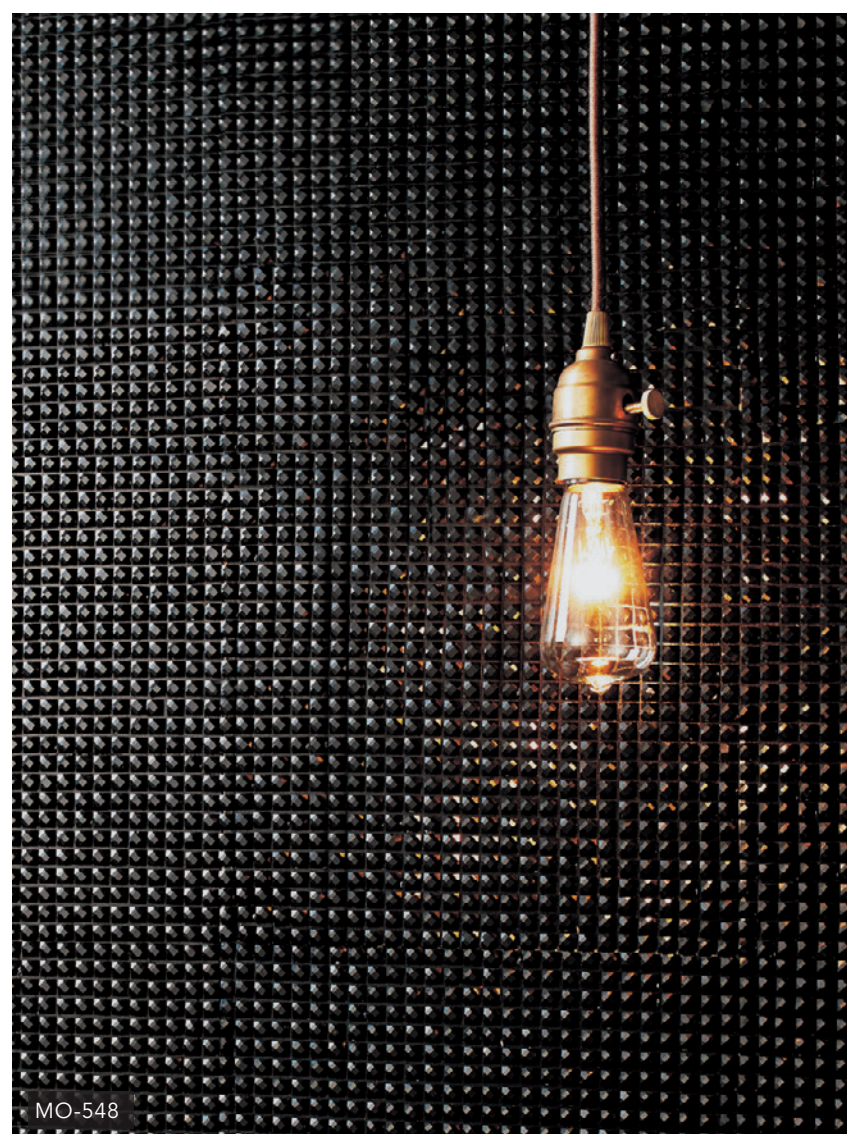

MO-548

△モザイカの説明およびメンテナンス、施工上の注意は巻末の別冊資料（モザイカ）をご参照ください。
 本製品は屋内専用です。浴室・外壁・床などでは使用することができません。
 火気付近での使用は避けてください。非防火品ですので、防火仕上げの内装制限がかかる場所へは使用できません。

モザイカのチップは手加工品のため、色味や濃度等、色柄が多少異なる場合があります。
 表示価格は全て消費税および工事費別です。施工費は壁紙と異なります。
 印刷の都合上、実際の商品と色が異なる場合がございます。ご了承ください。



モザイカのチップは手加工品のため、色味や濃度等、色柄が多少異なる場合があります。
表示価格は全て消費税および工事費別です。施工費は壁紙と異なります。
印刷の都合上、実際の商品と色が異なる場合がございます。ご了承ください。



△ MO-506

※MO-506・507のチップはランダムに配置されています。

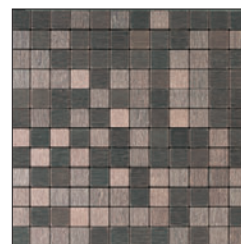

△ MO-507

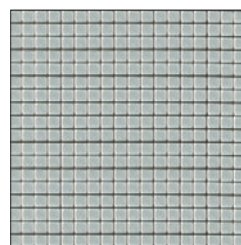

△ MO-508

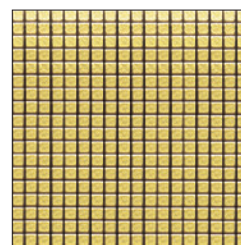

△ MO-509

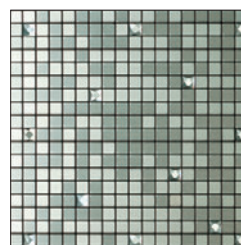

△ MO-510

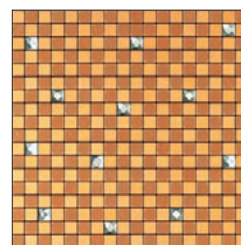

△ MO-511

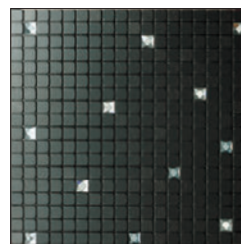

△ MO-513

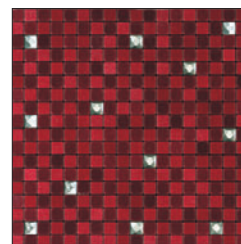

△ MO-514

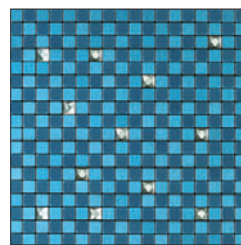

△ MO-515

※MO-510・511・513～515のチップはランダムに配置されています。

MO -506・507

非防火 1枚：約310×約310mm (タテ12×ヨコ12チップ)
1チップ：25×25mm 厚さ：約5mm
材質：アルミタイプ

品番	重量/枚	価格/枚
MO-506	約440g	1,700円
MO-507	約410g	

特殊掛率品

MO -508・509

非防火 1枚：約290×約290mm (タテ18×ヨコ18チップ)
1チップ：15×15mm 厚さ：約5mm
材質：アルミタイプ

品番	重量/枚	価格/枚
MO-508・509	約400g	1,700円

特殊掛率品

MO -510・511・513～515

非防火 1枚：約290×約290mm (タテ18×ヨコ18チップ)
1チップ：15×15mm 厚さ：約5～5.5mm
材質：アルミタイプ(一部ガラス)

品番	重量/枚	価格/枚
MO-510	約380g	1,300円
MO-511	約360g	1,800円
MO-513	約450g	1,500円
MO-514	約410g	1,700円
MO-515	約400g	

特殊掛率品

△モザイカの説明およびメンテナンス、施工上の注意は巻末の別冊資料(モザイカ)をご参照ください。
本製品は屋内専用です。浴室・外壁・床などでは使用することができません。
火気付近での使用は避けてください。非防火品ですので、防火仕上げの内装制限がかかる場所へは使用できません。

MO -522・524

非防火 1枚：約290×約290mm（タテ18×ヨコ18チップ）
1チップ：15×15mm 厚さ：約5mm
材質：アルミタイプ

品番	重量/枚	価格/枚
MO-522	約380g	1,100円
MO-524	約350g	1,700円

特殊掛率品

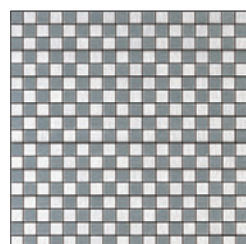

△ MO-522

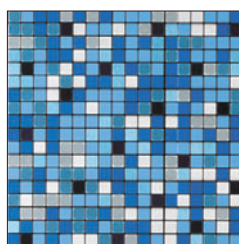

△ MO-524

※MO-524のチップはランダムに配置されています。

MO -525～527

非防火 1枚：約290×約290mm（タテ27×ヨコ27チップ）
1チップ：10×10mm 厚さ：約5mm
材質：アルミタイプ

品番	重量/枚	価格/枚
MO-525	約400g	1,600円
MO-526	約380g	
MO-527	約420g	

特殊掛率品

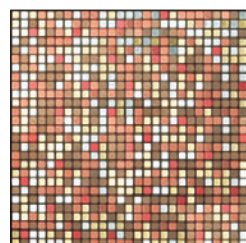

△ MO-525

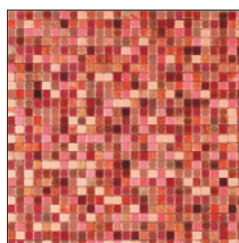

△ MO-526

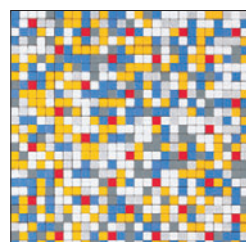

△ MO-527

※MO-525～527のチップはランダムに配置されています。

MO -528・529

非防火 1枚：約290×約290mm（タテ27×ヨコ27チップ）
1チップ：10×10mm 厚さ：約5mm
材質：アルミタイプ

品番	重量/枚	価格/枚
MO-528	約420g	1,200円
MO-529	約300g	

特殊掛率品

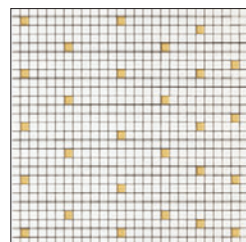

△ MO-528

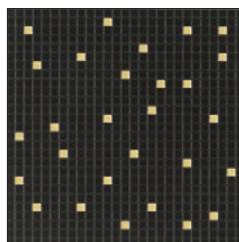

△ MO-529

※MO-528・529のメタリックチップはランダムに配置されています。



MO-526

△モザイカの説明およびメンテナンス、施工上の注意は巻末の別冊資料（モザイカ）をご参照ください。
本製品は屋内専用です。浴室・外壁・床などでは使用することができません。
火気付近での使用は避けてください。非防火品ですので、防火仕上げの内装制限がかかる場所へは使用できません。

モザイカのチップは手加工品のため、色味や濃度等、色柄が多少異なる場合があります。
表示価格は全て消費税および工事費別です。施工費は壁紙と異なります。
印刷の都合上、実際の商品と色が異なる場合がございます。ご了承ください。

機能で検索

P.207 機能説明 / 柄一覧

P.226 リフォームおすすめ 柄一覧

機能で検索

商品スペックに表示される12の機能性を解説。
お困りごとに応じて、ページ下の機能性タブから検索できます。

光触媒



光のパワーで消臭

光(日光や蛍光灯)の力で生活悪臭を吸着・分解し、消臭します。

- 長く過ごす住空間や宿泊施設に。

消臭



消臭剤でスッキリ

壁紙に配合された消臭剤が24時間気になる臭いを吸着分解し、消臭します。

- 福祉施設や臭いがこもりやすいトイレに。

汚れ防止



油汚れ・水汚れに強い

汚れ防止のフィルムをラミネート。油や水汚れを防ぎ、お手入れも簡単です。

- 清潔感を保ちたい飲食店や医療施設に。

表面強化

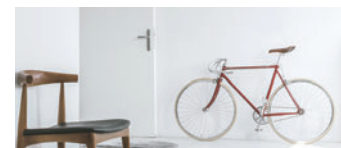

傷がつきにくい

一般のビニル壁紙より引っ掻き傷に強く、耐久性に優れています。

- 人や物の往来が多い廊下や共用部に。

撥水



水汚れを弾く

表面の撥水コートが、水汚れを弾き、吸収しにくく拭き取りやすい壁紙です。

- キッチンや洗面室など水はねの気になる場所に。

吸放湿

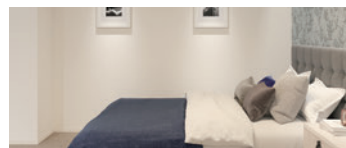

湿度を調整

湿気を吸湿・放湿。結露を防ぎ、かびの増殖を抑制します。

- 閉め切りがちな寝室に。

透湿



下地を生かして調湿

吸放湿性のある石膏ボードに施工することで結露を防ぎ、かびの増殖を抑制します。

- 湿気がたまりやすいパントリーやクローゼットに。

抗菌



抗菌効果でいつも清潔

壁紙に配合された抗菌剤が壁紙表面に付着した細菌の増殖を抑制します。

- 病院や高齢者福祉施設など清潔な室内環境づくりに。

抗ウイルス



ウイルス数が減少

壁紙表面に付着したウイルス数を減少させる、抗ウイルス性成分をコーティングしています。

- 学校や施設など人の出入りの多い場所に。

抗アレル物質



アレル物質が減少

壁紙表面に接触したアレル物質を減少させます。

- 保育施設など健やかな空間づくりに。

光拡散



光の反射で明るさアップ

特殊材料が光を拡散し、空間の明るさがアップします。

- 照明の多いオフィス空間に。

耐クラック



下地のひび割れをカバー

表面層が伸びて下地の軽微なひび割れをカバーし、美観を保ちます。

- 住空間など美観を保ちたい空間に。

リフォーム

リフォームおすすめ 仕上がりキレイ。

下地の凹凸が目立ちにくい壁紙をセレクト。張り替えてもキレイに仕上がるので安心してお使いいただけます。



見本帳下部のタブで検索できます。

光触媒

消臭

汚れ防止

表面強化

撥水

吸放湿

透湿

抗菌

抗ウイルス

抗アレル物質

光拡散

耐クラック

リフォーム

光触媒	消臭	汚れ防止	表面強化	撥水	吸放湿	透湿	抗菌	抗ウイルス	抗アレル物質	光拡散	耐クラック	
光のパワーで消臭	消臭剤でスッキリ	油汚れ・水汚れに強い	傷がつきにくい	水汚れを弾く	湿度を調整	下地を生かして調湿	抗菌効果でいつも清潔	壁紙表面に付着したウイルス数が減少	壁紙表面に付着したアレル物質が減少	光の反射で明るさアップ	下地のひび割れをカバー	
			○*	○			○			○*	○	耐クラック 不燃 P.209
○	○		○*				○					エアセラピ P.211
○	○		○*	○			○					エアセラピ+コート P.211
							○		○			トルアレル P.214
							◎	◎			○*	トルウイルス S P.215
		○	○*				◎			○		アカルクリーン P.217
		○					◎					汚れ防止 ファンクレア [®] フィルムタイプ P.218
		○	○*				◎					汚れ防止 エパール [®] フィルムタイプ P.218
	○	○	○*				◎					リフクリーン P.219
		○	○				◎					スーパーハードタイプ P.220
		○	○				◎					ハードタイプ 汚れ防止 P.220
			○	○*								ハードタイプ P.220
			○	○*								表面強化 P.220
						○						透湿 P.223
					○	○						吸放湿 透湿 (素材壁紙) P.223
				○			○*					撥水コート P.224

※一部の商品に機能があります。

◎がついているものはSIAA登録品です。

BESTは全点防かびです。

下記のシンコールの複合機能商品を
次頁より紹介しています。

耐クラック

ひび割れに強い



耐クラックの基本性能

耐クラック

下地のひび割れをカバー

壁紙の表面層が伸びて下地に追従することで、下地のズレや歪みで生じる軽微なひび割れをカバーします。

■ 引っ張り試験 (自社評価試験)



一般ビニル壁紙が破断するとき、耐クラック性能壁紙は表面に変化がほとんど見られません。

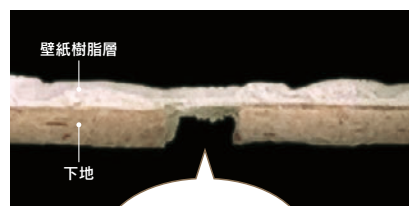

壁紙が伸びて下地をカバー

断面図
(イメージ)

作業効率アップ

やわらかく、伸縮性があるため施工性に優れています。さらに特殊配合により、当社一般ビニル壁紙に比べて約20~30%の軽量化を実現。

- 軽量なので天井施工の負担を軽減。
- やわらかく、出入隅の納まりがキレイ。
- 折りジワ、畳みジワが付きにくい。

約20~30%
軽量化!

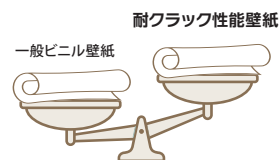

抗菌

抗菌効果で いつも清潔

壁紙表面に付着した特定の細菌の増殖を抑制します。

いろいろな耐クラック /

プラス機能商品

基本性能をベースに、他の機能がプラスされた商品があります。

耐クラック 不燃

水汚れを弾く

耐クラック + 撥水
抗菌

耐クラック 不燃 表面強化

傷が付きにくく、水汚れを弾く

耐クラック + 撥水 + 表面強化
抗菌

耐クラック 不燃 光拡散

光の反射で明るさアップ、水汚れを弾く

耐クラック + 撥水 + 光拡散
抗菌

トルウイルス S 耐クラック

壁紙表面に付着したウイルス数を減少

耐クラック + 抗ウイルス
抗菌

SIAA抗ウイルス及び抗菌加工登録品です。

※トルウイルスS 耐クラックの柄一覧は216頁をご参照ください。

耐クラック 不燃

耐クラック 抗菌 撥水 防かび

グレーで繋がっているものは配色です。

				
BB 8072 P.22	BB 8170 P.34	BB 8278 P.45	BB 8387 P.62	BB 8608 P.111
				
BB 8073 P.22	BB 8171 P.34	BB 8279 P.45	BB 8514 P.96	
				
BB 8074 P.22	BB 8172 P.34	BB 8280 P.45	BB 8551 P.104	
				
BB 8151 P.32	BB 8273 P.45	BB 8281 P.45	BB 8552 P.104	
				
BB 8152 P.32	BB 8274 P.45	BB 8282 P.45	BB 8553 P.104	
				
BB 8153 P.32	BB 8275 P.45	BB 8384 P.62	BB 8581 P.108	
				
BB 8165 P.34	BB 8276 P.45	BB 8385 P.62	BB 8582 P.108	
				
BB 8166 P.34	BB 8277 P.45	BB 8386 P.62	BB 8583 P.108	

耐クラック 不燃 表面強化

耐クラック 抗菌 撥水 表面強化 防かび

			
BB 8001 P.12	BB 8006 P.12	BB 8011 P.12	BB 8157 P.33
			
BB 8002 P.12	BB 8007 P.12	BB 8012 P.12	BB 8304 P.49
			
BB 8003 P.12	BB 8008 P.12	BB 8154 P.33	BB 8305 P.49
			
BB 8004 P.12	BB 8009 P.12	BB 8155 P.33	BB 8306 P.49
			
BB 8005 P.12	BB 8010 P.12	BB 8156 P.33	BB 8307 P.49

耐クラック 不燃 光拡散

耐クラック 抗菌 撥水 光拡散 防かび

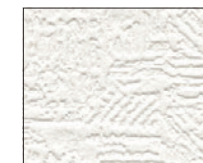

BB 8611 P.111

エアセラピ / エアセラピ+コート

光のパワーと消臭剤でダブル消臭

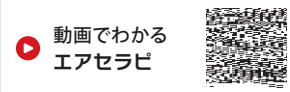

エアセラピの基本性能

光触媒

消臭

気になる臭いを

24時間吸着・分解

光(日光や蛍光灯など)のパワーで酸化チタンが触媒作用を發揮。さらに消臭剤で光の当たらない場所や夜間も生活悪臭を分解・消臭します。

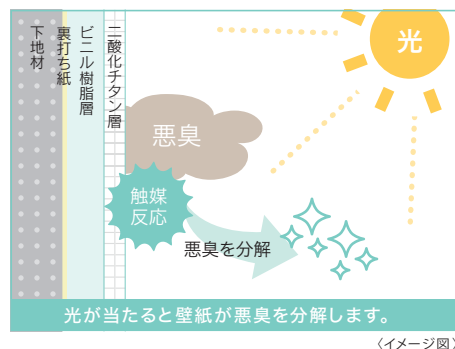

■ エアセラピ消臭性能試験結果 24時間後濃度(自社試験)

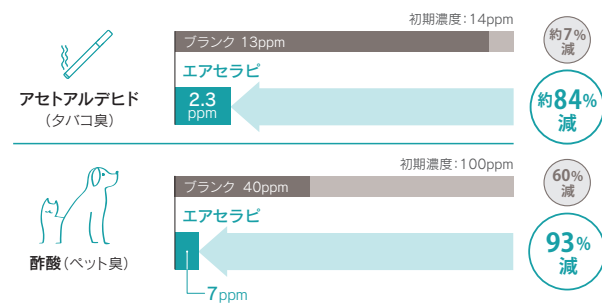

抗菌

抗菌効果で いつも清潔

壁紙表面に付着した特定の細菌の増殖を抑制します。

いろいろエアセラピ /

プラス機能商品

基本性能をベースに、他の機能がプラスされた商品があります。

エアセラピ ハードタイプ

傷がつきにくい



エアセラピ+コート

水汚れを弾く



エアセラピ+コート ハードタイプ / 表面強化

傷がつきにくく、水汚れを弾く



エアセラピ

光触媒 消臭 抗菌 防かび











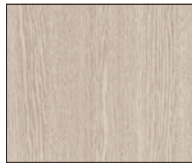
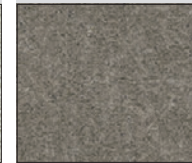

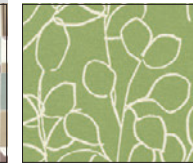

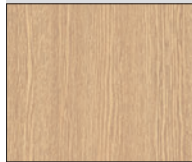
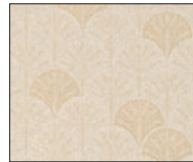

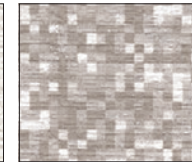

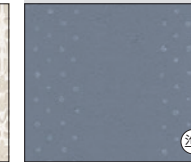
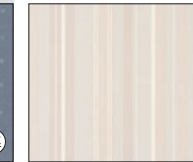
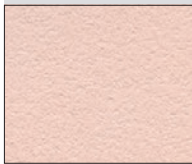
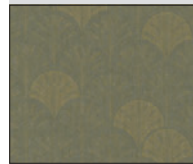
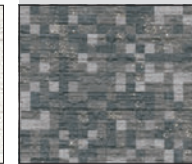

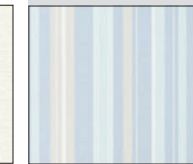
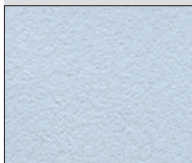
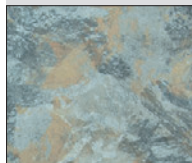
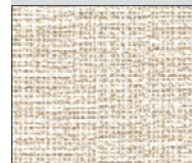
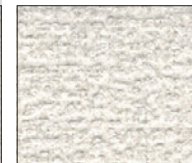
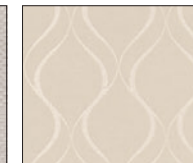
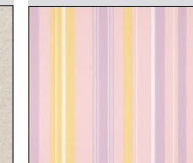

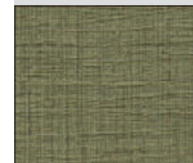
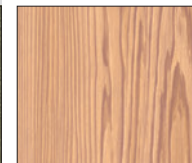
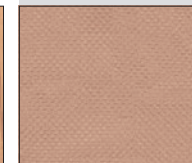

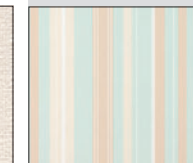
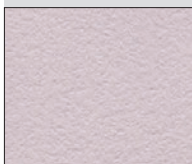

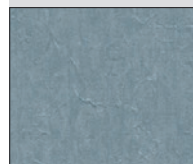

グレーで繋がっているものは配色です。

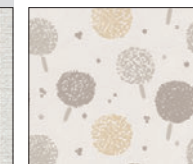
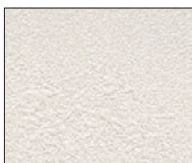

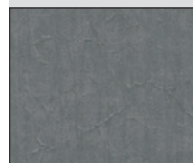
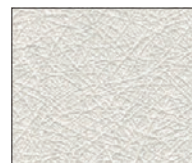
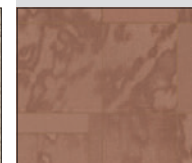
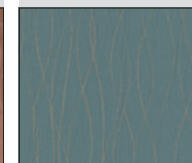
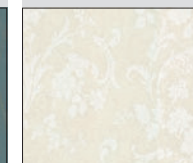
エアセラピ

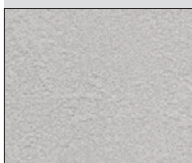
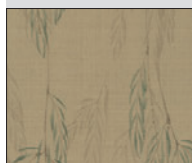
光触媒 消臭 抗菌 防かび

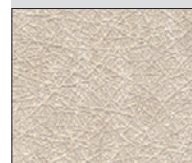
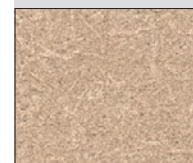
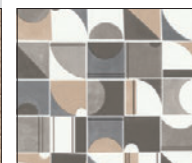
グレーで繋がっているものは配色です。

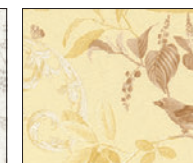
								 準	
BB 8235 P.42	BB 8481 P.84	BB 8513 P.96	BB 8549 P.104	BB 8562 P.105	BB 8586 P.108	BB 8645 P.122	BB 8718 P.142	BB 8745 P.149	BB 8762 P.153
					 準			 準	
BB 8236 P.42	BB 8482 P.84	BB 8516 P.97	BB 8550 P.104	BB 8563 P.105	BB 8603 P.111	BB 8646 P.123	BB 8719 P.143	BB 8746 P.149	BB 8777 P.161
									
BB 8237 P.42	BB 8506 P.93	BB 8517 P.97	BB 8556 P.105	BB 8571 P.107	BB 8606 P.111	BB 8647 P.123	BB 8720 P.143	BB 8747 P.149	BB 8778 P.161
									
BB 8238 P.42	BB 8507 P.93	BB 8521 P.99	BB 8557 P.105	BB 8572 P.107	BB 8609 P.111	BB 8649 P.124	BB 8723 P.144	BB 8748 P.149	BB 8779 P.161
									
BB 8239 P.42	BB 8508 P.94	BB 8545 P.103	BB 8558 P.105	BB 8573 P.107	BB 8615 P.112	BB 8650 P.124	BB 8724 P.144	BB 8749 P.150	BB 8780 P.161
									
BB 8240 P.42	BB 8509 P.94	BB 8546 P.103	BB 8559 P.105	BB 8574 P.107	BB 8621 P.115	BB 8659 P.125	BB 8729 P.146	BB 8750 P.150	BB 8787 P.162
									
BB 8293 P.48	BB 8510 P.95	BB 8547 P.103	BB 8560 P.105	BB 8584 P.108	BB 8622 P.115	BB 8660 P.125	BB 8730 P.146	BB 8751 P.150	BB 8809 P.169
									
BB 8294 P.48	BB 8511 P.95	BB 8548 P.104	BB 8561 P.105	BB 8585 P.108	BB 8644 P.122	BB 8712 P.141	BB 8740 P.148	BB 8761 P.153	

エアセラピ+コート

光触媒 消臭 抗菌 撥水 防かび

グレーで繋がっているものは配色です。

BB 8045 P.18	BB 8143 P.32	BB 8177 P.35	BB 8206 P.39	BB 8230 P.42	BB 8316 P.51	BB 8403 P.67	BB 8687 P.133
BB 8046 P.18	BB 8148 P.32	BB 8178 P.35	BB 8207 P.39	BB 8231 P.42	BB 8317 P.51	BB 8417 P.71	BB 8698 P.137
BB 8047 P.18	BB 8149 P.32	BB 8179 P.35	BB 8208 P.40	BB 8232 P.42	BB 8325 P.54	BB 8579 P.108	BB 8699 P.137
BB 8048 P.18	BB 8150 P.32	BB 8180 P.35	BB 8209 P.40	BB 8233 P.42	BB 8326 P.54	BB 8580 P.108	BB 8709 P.140
BB 8075 P.23	BB 8173 P.35	BB 8181 P.35	BB 8210 P.40	BB 8295 P.48	BB 8380 P.62	BB 8617 P.113	BB 8735 P.147
BB 8076 P.23	BB 8174 P.35	BB 8203 P.39	BB 8227 P.42	BB 8296 P.48	BB 8381 P.62	BB 8618 P.113	BB 8736 P.147
BB 8077 P.23	BB 8175 P.35	BB 8204 P.39	BB 8228 P.42	BB 8297 P.48	BB 8397 P.65	BB 8653 P.125	BB 8765 P.155
BB 8142 P.32	BB 8176 P.35	BB 8205 P.39	BB 8229 P.42	BB 8312 P.50	BB 8402 P.67	BB 8654 P.125	BB 8775 P.160

エアセラピ ハードタイプ

光触媒 消臭 抗菌 表面強化 防かび

BB 8097 P.26	BB 8098 P.26

エアセラピ+コート ハードタイプ

光触媒 消臭 抗菌 撥水 表面強化 防かび

BB 8309 P.50	BB 8464 P.81
BB 8310 P.50	BB 8700 P.137
BB 8462 P.81	BB 8701 P.137
BB 8463 P.81	

エアセラピ+コート 表面強化

光触媒 消臭 抗菌 撥水 表面強化 防かび

BB 8376 P.62	BB 8377 P.62

トルアレル

抗アレル物質の壁紙

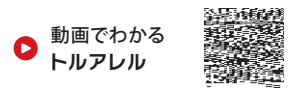

トルアレルの基本性能

抗アレル物質

壁紙表面に付着した アレル物質が減少

壁紙表面に接触したダニのフンや死骸・花粉などのアレル物質をキャッチし、減少させます。



日本アトピー協会推薦品 承認番号 T1301501A
このマークは、日本アトピー協会推薦品であることを表すマークです。日本アトピー協会はアトピー性皮膚炎及びアレルギー諸疾患患者の方の生活上支援と、同疾患への正しい理解のための情報発信を行うことを目的としています。



(イメージ図)

■ 壁紙表面での抗アレル物質効果

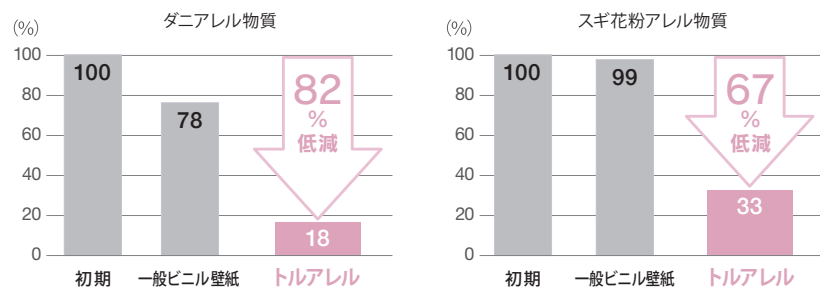

試験方法：ダニやスギ花粉のアレル物質溶液を壁紙表面に接触させ、一定時間後のアレル物質残存量をELISA法[※]にて測定。
※ELISA法(酵素免疫測定法)：文部科学省告示第60号「学校環境衛生基準第1の2(9)」に定める評価方法

高い安全性

安全性の高いポリマーだから、直接皮膚に触れても安心です。

項目	薬剤データ
急性毒性(経口)LD ₅₀	> 8,000mg/kg
急性毒性(経皮)LD ₅₀	> 15,000mg/kg
生殖細胞変異原性	陰性(エームテスト)

効果が長持ち

トルアレルには高い持続性があるので、10年使用しても効果が十分にあります。

抗 菌

抗菌効果で いつも清潔

壁紙表面に付着した特定の細菌の増殖を抑制します。

トルアレル

抗アレル物質 抗菌 防かび



BB 8182 P.36 BB 8300 P.48



BB 8183 P.36 BB 8378 P.62



BB 8184 P.36 BB 8379 P.62



BB 8298 P.48 BB 8792 P.164

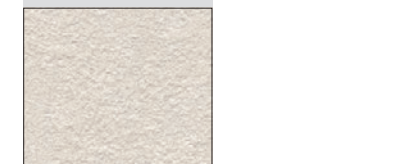

BB 8299 P.48

グレーで繋がっているものは配色です。

[トルアレル選択上のご注意]

- アレル物質を抑えるには、日頃のお掃除や、花粉などをできるだけ室内に持ち込まないような工夫が必要です。
- トルアレルは接触したアレル物質を減少させる効果がありますが、これによりアレルギー体質の改善や室内のアレル物質を完全に無害化・除去することはできません。より快適な空間を作り出すために有効なアイテムとしてご活用ください。
- 製品の表面に付着したアレル物質に効果を発揮します。空気中のアレル物質を自ら取り込む性能はありません。

トルウイルス S

抗ウイルスの壁紙

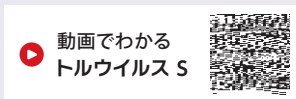

有機合成抗ウイルス加工剤・コーティング
表面層
JP0612748X0008R
製品上の特定ウイルスの数を
減少させます

ISO 21702
抗ウイルス加工

有機合成抗菌加工剤・コーティング
表面層
JP0122748X0004J

ISO 22196
抗菌加工

SIAAマークは、ISO 21702及びISO 22196法により評価された結果に基づき、抗菌製品技術協議会ガイドラインで品質管理・情報公開された製品に表示されています。

- 抗ウイルス加工は、病気の治療や予防を目的とするものではありません。
- SIAAの安全性基準に適合しています。

SIAAの登録内容については、シンコールグループHPよりご確認ください。▶

トルウイルス S の基本性能

抗ウイルス

壁紙表面に付着したウイルス数が減少

壁紙表面に抗ウイルス性成分をコーティングした壁紙。ウイルス表面のたんぱく質を変質・分解し、ウイルス数を減少させます。

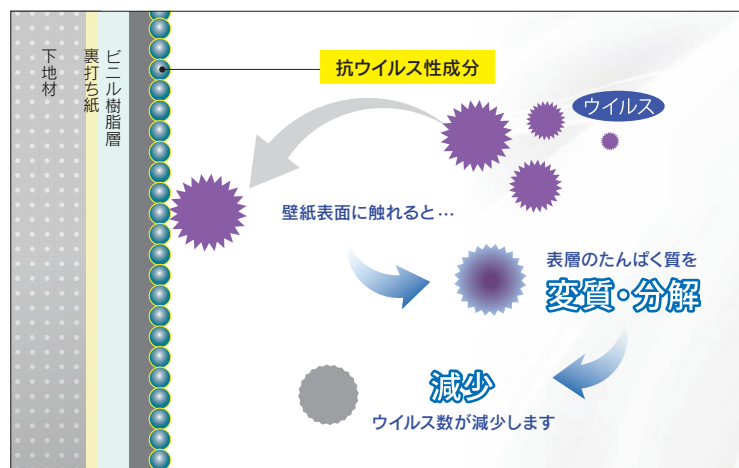

(イメージ図)

高い安全性

経口毒性や皮膚刺激性などSIAA安全性基準をクリアした薬剤を使用しています。

項目	薬剤データ
急性経口毒性	> 2,000mg/kg
皮膚一次刺激性	刺激性なし
変異原性	陰性
皮膚感作性	陰性

■ 抗ウイルス試験

24時間後のウイルス A^{※1}(エンベロープ^{※2}なし)のウイルス数の変化

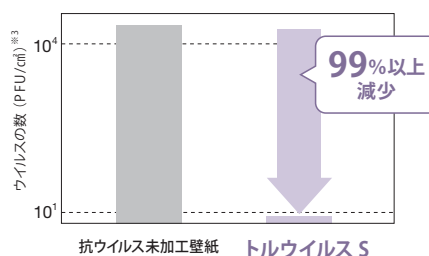

24時間後のウイルス B^{※1}(エンベロープ^{※2}あり)のウイルス数の変化

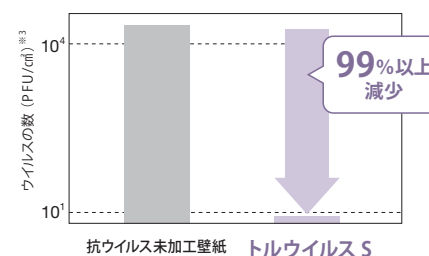

試験機関：(一財)ボーケン品質評価機構

試験方法：ISO 21702法 試験ウイルス：ウイルスA^{※1}(エンベロープ^{※2}なし) ウイルスB^{※1}(エンベロープ^{※2}あり)

※1：薬機法(医薬品、医療機器等の品質、有効性及び安全性の確保等に関する法律)の関係上、特定のウイルス名が表記できないため、ウイルスA・Bと記載しています。

※2：ウイルス粒子に見られる膜状の構造。エンベロープがない場合は、エンベロープありの場合と比較してアルコール製剤が効きにくいと言われています。

※3：PFU (Plaque-forming unit) プラーク法により測定したウイルス数の指標

抗 菌

抗菌効果で いつも清潔

壁紙表面に付着した特定の細菌の増殖を抑制します。
抗菌性及び安全性はSIAAの安全性基準に適合しています。

トルウイルス S 耐クラック

プラス機能商品

基本性能をベースに、他の機能がプラスされた商品があります。

下地のひび割れをカバー

抗ウイルス + 耐クラック

[トルウイルス S 選択上のご注意]

- SIAAの安全性基準に適合しています。
- ウイルスや細菌自体を忌避する効果はありません。
- 抗ウイルス及び抗菌加工は、病気の治療や予防を目的とするものではありません。
- 医薬品や医療機器などの医療を目的とした製品ではありません。
- 抗ウイルス及び抗菌性能は全てのウイルスや細菌に対して発現するものではありません。また、全てのウイルスや細菌に同様な試験結果が得られるとは限りません。
- 表面の状態(汚れ、摩耗など)により抗ウイルス及び抗菌性能が低下することがあります。
- 製品の表面に付着したウイルスや細菌に効果を発揮します。
- 空気中のウイルスや細菌を自ら取り込む性能はありません。

トルウイルス S

抗ウイルス 抗菌 防かび

グレーで繋がっているものは配色です。



	BB 8090 P.25		BB 8159 P.33		BB 8283 P.46		BB 8354 P.60		BB 8362 P.60		BB 8577 P.107
	BB 8091 P.25		BB 8160 P.33		BB 8284 P.46		BB 8355 P.60		BB 8363 P.60		BB 8578 P.107
	BB 8092 P.25		BB 8168 P.34		BB 8285 P.46		BB 8356 P.60		BB 8364 P.60		BB 8713 P.141
	BB 8093 P.25		BB 8169 P.34		BB 8286 P.46		BB 8357 P.60		BB 8465 P.82		BB 8717 P.142
	BB 8094 P.25		BB 8192 P.36		BB 8287 P.46		BB 8358 P.60		BB 8466 P.82		
	BB 8095 P.25		BB 8193 P.36		BB 8288 P.46		BB 8359 P.60		BB 8467 P.82		
	BB 8096 P.25		BB 8194 P.36		BB 8289 P.46		BB 8360 P.60		BB 8575 P.107		
	BB 8158 P.33		BB 8195 P.36		BB 8353 P.60		BB 8361 P.60		BB 8576 P.107		

トルウイルス S 耐クラック

抗ウイルス 抗菌 耐クラック 防かび



	BB 8136 P.31		BB 8347 P.57
	BB 8137 P.31		BB 8348 P.58
	BB 8138 P.31		BB 8349 P.58
	BB 8139 P.31		BB 8350 P.58
	BB 8343 P.57		BB 8351 P.58
	BB 8344 P.57		BB 8352 P.58
	BB 8345 P.57		
	BB 8346 P.57		

トルウイルス S

アカルクリーン (ファンクレア®フィルムタイプ)

照明を減らせて、壁でも省エネ

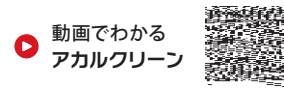

アカルクリーの基本性能

光拡散

特許第6144953号

光の反射で明るさアップ

光を反射する特殊材料を配合。一般ビニル壁紙に比べて10%*以上、光を反射します。だから、照明の数を減らしても、明るい。

*光の波長450nmに対する分光反射率



光を拡散させる

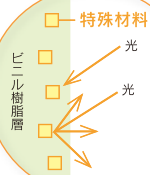

光を吸収しやすい

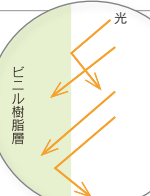

(イメージ図)



8375 天井 8372

LEDとの相性バツグン!

LED照明に多く含まれる光の波長を効率よく反射する特性があるので、LED照明と組み合わせて使うことでより省エネで明るい空間を作ることができます。もちろん、蛍光灯と一緒に使っても効果はあります。

汚れ防止

水汚れに強い

水汚れや施工時の糊が拭き取りやすい壁紙です。

ファンクレア。フィルムをビニル壁紙の表面にラミネートしています。

施工性アップ

比較的柔軟性のあるフィルムなので、出隅・入隅の納まりがよく、冬期も施工がしやすくなっています。

抗菌

抗菌効果でいつも清潔

壁紙表面に付着した特定の細菌の増殖を抑制します。抗菌性及び安全性はSIAAの安全性基準に適合しています。



無機抗菌剤・練り込み表面層
JP0122748X0002H

アカルクリーン

光拡散 汚れ防止 抗菌 防かび



BB 8161

P.34



BB 8372

P.61



BB 8164

P.34



BB 8375

P.61

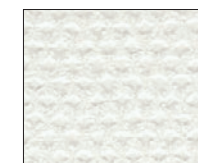

BB 8167

P.34



BB 8664

P.126

プラス機能商品

基本性能をベースに、他の機能がプラスされた商品があります。

アカルクリーン ハードタイプ

傷がつきにくい

光拡散

汚れ防止

抗菌

+

表面強化

アカルクリーン ハードタイプ

光拡散 汚れ防止 抗菌 表面強化 防かび



BB 8371

P.61

汚れ防止

汚れが拭き取りやすい

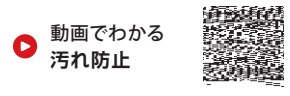

汚れ防止の基本性能

汚れ防止フィルムは2種類あります

ファンクレア®フィルムタイプ

F 汚れ防止

水汚れに強い

比較的柔軟性のあるフィルムなので、出隅・入隅の納まりがよく、冬期も施工がしやすくなっています。

ファンクレア®フィルムをビニル壁紙の表面にラミネートしています。水分が浸透しにくいので施工時の糊が拭き取りやすく、拭き残した糊も乾燥すると薄い膜状になって剥がれます。

ファンクレア®フィルムの成分であるポリプロピレン(PP)は、食品包装にも使われている安全なフィルムです。ファンクレア®フィルムを使用している商品には、**F**汚れ防止と表示しています。ファンクレア®はグンゼ株式会社の登録商標です。

＼ どちらのタイプも /

抗 菌

抗菌効果で いつも清潔

壁紙表面に付着した特定の細菌の増殖を抑制します。抗菌性及び安全性はSIAAの安全性基準に適合しています。

エパール®フィルムタイプ

汚れ防止

油汚れに強い

タバコの煙成分(ヤニ)の汚れや臭いが付着しにくく、しつこい油汚れなどが中性洗剤や消毒用アルコールで拭き取れます。

油汚れに強いエパール®フィルムをビニル壁紙の表面にラミネートしています。日常の一般的な汚れは、水や中性洗剤で落とせます。

エパール®フィルムは、食品包装にも使われている安全なフィルムです。エパール®フィルムを使用している商品には、**汚**れ防止と表示しています。エパール®は株式会社クラレの登録商標です。

ファンクレア®フィルムタイプ



無機抗菌剤・練り込み
表面層
JP0122748X0002H

エパール®フィルムタイプ



無機抗菌剤・練り込み
表面層
JP0122748X0001G

■ 汚れ防止性能試験結果

壁紙工業会制定「汚れ防止壁紙性能規定」に準拠

汚染物	除去剤	ファンクレア®フィルム	エパール®フィルム	一般ビニル壁紙
コーヒー	水	◎	◎	××~○
しょうゆ	水	◎	◎	××~○
クレヨン	中性洗剤	○~◎	○~◎	××~○
水性サインペン	中性洗剤	○~◎	○~◎	××~○
ジュース※	中性洗剤	◎	○~◎	××~○
たばこ※	中性洗剤	○	◎	××
ボールペン※	アルコール	◎	◎	××
油性マジック※	アルコール	○~◎	○~◎	××
口紅※	アルコール	△	◎	××

◎汚れが残らない(5級) ○ほとんど汚れが残らない(4級) △やや汚れが残る(3級)
×かなり汚れが残る(2級) ××汚れが濃く残る(1級)
※の汚染物は自主追加試験として行いました。

プラス機能商品

基本性能をベースに、他の機能がプラスされた商品があります。

汚れ防止 表面強化 (エパール®フィルムタイプ)

傷がつきにくい

汚れ防止

抗 菌

+

表面強化

(ファンクレア®フィルムタイプ)

汚れ防止

F 汚れ防止 抗 菌 防かび



BB 8146 P.32 BB 8651 P.124 BB 8663 P.126

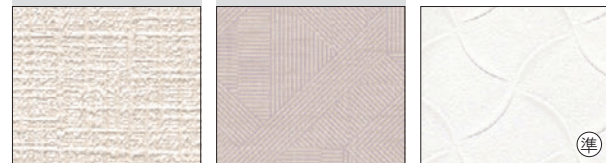

BB 8147 P.32 BB 8652 P.124 BB 8666 P.126

(エパール®フィルムタイプ)

汚れ防止

汚れ防止 抗 菌 防かび



BB 8415 P.71

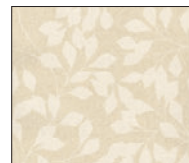

BB 8716 P.142

(エパール®フィルムタイプ)

汚れ防止 表面強化

汚れ防止 表面強化 抗 菌 防かび



BB 8365 P.61 BB 8367 P.61 BB 8369 P.61 BB 8383 P.62



BB 8366 P.61 BB 8368 P.61 BB 8382 P.62

グレーで繋がっているものは配色です。

リフククリーン (ファンクレア®プラス消臭フィルム)

汚れ防止機能に消臭効果をプラス

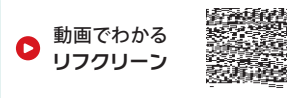

リフククリーンの基本性能

消臭

気になる臭いを 吸着消臭

消臭フィルムで臭いの元を吸着分解。
ペットやタバコといった、人が悪臭と感じる臭いを消臭します。



■ リフククリーン消臭性能試験結果 48時間後濃度(自社試験)

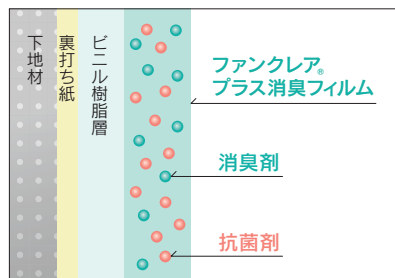
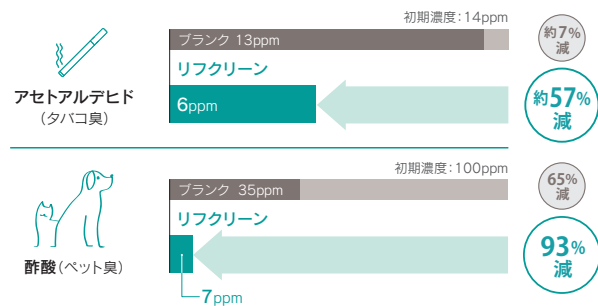

(イメージ図)

汚れ防止

水汚れに強い

水汚れや施工時の糊が拭き取りやすい壁紙です。
ファンクレア®プラス消臭フィルムをビニル壁紙の表面にラミネートしています。

施工性アップ

比較的柔軟性のあるフィルムなので、出隅・入隅の納まりがよく、冬期も施工がしやすくなっています。

抗菌

抗菌効果で いつも清潔

壁紙表面に付着した特定の細菌の増殖を抑制します。抗菌性及び安全性はSIAAの安全性基準に適合しています。



リフククリーン

汚れ防止 消臭 抗菌 防かび

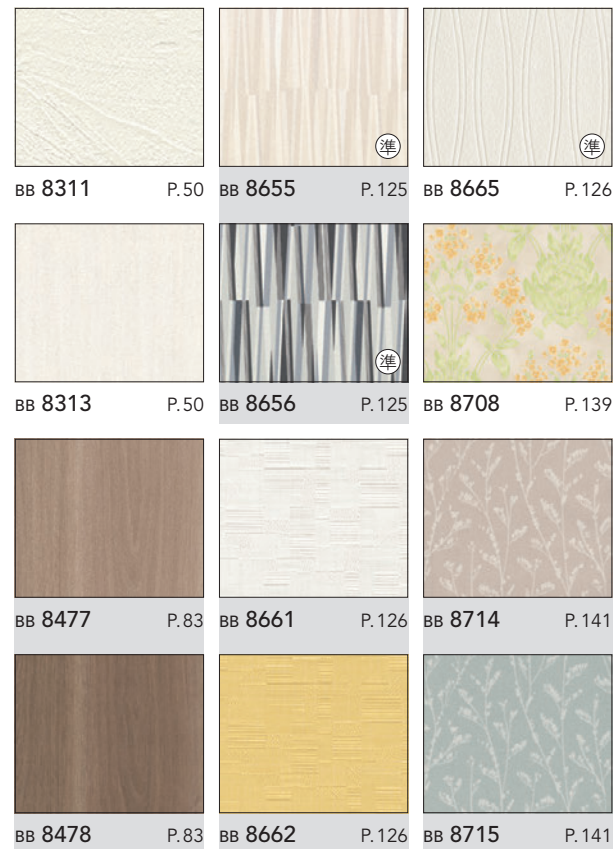

リフククリーン ハードタイプ

プラス機能商品

基本性能をベースに、他の機能がプラスされた商品があります。

傷がつきにくい

消臭 + 表面強化
汚れ防止 + 抗菌

リフククリーン ハードタイプ

汚れ防止 消臭 抗菌 表面強化 防かび

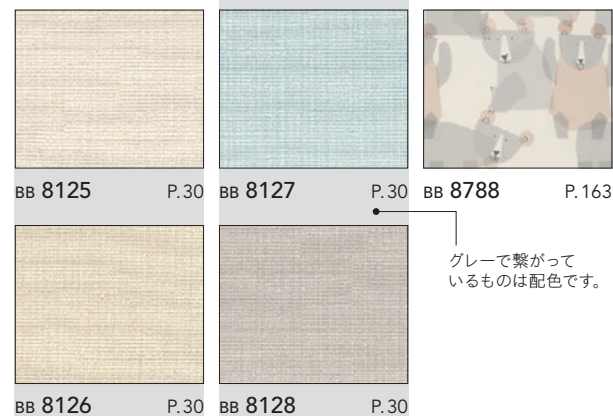

● …… 準不燃品 表記のないものは不燃認定品です。

柄写真は商品によって縮尺が異なります。

表面強化 / ハードタイプ / スーパーハードタイプ

引っ掻き傷に強い

動画でわかる
スーパーハードタイプ



動画でわかる
ハードタイプ



表面強化の基本性能

強さは**3種類**

表面強化

傷がつきにくい

一般ビニル壁紙に比べ引っ掻き傷に強い壁紙です。



人や物の往来が多い
廊下や共用部に
おすすめです。

強い



さらに
強い



一番
強い



一般ビニル壁紙より強い

表面強化

壁紙工業会制定の「表面強化壁紙性能規定」の5回往復摩擦をクリアしたものが表面強化壁紙です。

表面強化の2倍の強さ

ハードタイプ

壁紙工業会制定の「表面強化壁紙性能規定」の10回往復摩擦をクリアしたものがハードタイプです。(当社基準)

トップクラスの耐久性

スーパーハードタイプ

表面強化壁紙性能規定の摩擦子(金属爪)に加える荷重を、規定の2倍の400gに設定し、摩擦往復100回を上限に表面層に破れが見られないものがスーパーハードタイプです。(当社基準)

■ 各タイプの表面強化性能試験結果 (当社基準)

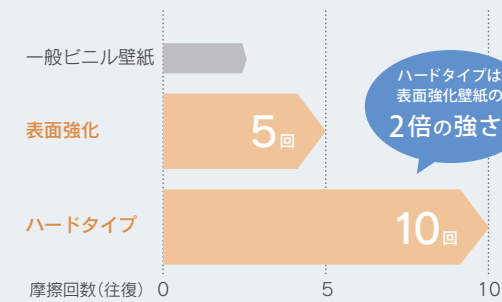

壁紙工業会制定「表面強化壁紙性能規定」に準拠

■ スーパーハードタイプの表面強化性能試験結果 (当社基準)

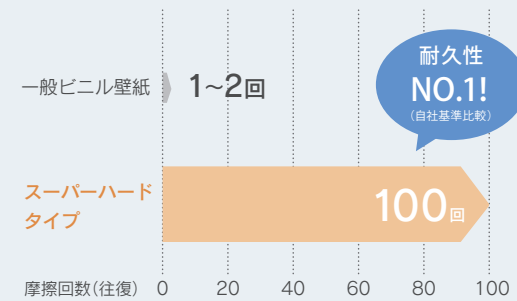

試験方法(自社評価試験):

表面強化壁紙性能規定と同様の試験機を用いて評価。ただし、摩擦子の重量を規定の2倍の400gに設定し、目視により表面層の破れが見えるまでを判定。

表面強化 撥水コート

ハードタイプ 撥水コート

プラス機能商品

基本性能をベースに、他の機能がプラスされた商品があります。

水汚れを弾く

表面強化 + 撥水

ハードタイプ 汚れ防止 (エパール®フィルムタイプ)

スーパーハードタイプ (エパール®フィルムタイプ)

油污れに強く、いつも清潔

表面強化 + 汚れ防止 + 抗菌

SIAA抗菌加工登録品です。

スーパーハードタイプ (エポキシフィルムタイプ)

汚れ防止 表面強化 抗菌 防かび

グレーで繋がっているものは配色です。



BB 8102 P.27	BB 8110 P.28	BB 8123 P.30	BB 8254 P.43	BB 8302 P.49	BB 8458 P.81
BB 8103 P.27	BB 8111 P.28	BB 8124 P.30	BB 8255 P.43	BB 8303 P.49	BB 8678 P.130
BB 8104 P.27	BB 8112 P.28	BB 8248 P.43	BB 8256 P.43	BB 8452 P.81	BB 8679 P.130
BB 8105 P.27	BB 8113 P.28	BB 8249 P.43	BB 8257 P.43	BB 8453 P.81	
BB 8106 P.27	BB 8114 P.28	BB 8250 P.43	BB 8258 P.43	BB 8454 P.81	
BB 8107 P.27	BB 8115 P.28	BB 8251 P.43	BB 8259 P.43	BB 8455 P.81	
BB 8108 P.27	BB 8121 P.30	BB 8252 P.43	BB 8260 P.43	BB 8456 P.81	
BB 8109 P.28	BB 8122 P.30	BB 8253 P.43	BB 8301 P.49	BB 8457 P.81	

ハードタイプ

表面強化 防かび

BB 8188 P.36	BB 8265 P.44
BB 8189 P.36	BB 8266 P.44
BB 8190 P.36	BB 8267 P.44
BB 8191 P.36	BB 8268 P.44
BB 8261 P.44	BB 8269 P.44
BB 8262 P.44	BB 8270 P.44
BB 8263 P.44	BB 8271 P.44
BB 8264 P.44	BB 8272 P.44

表面強化/ハードタイプ
スーパーハードタイプ

ハードタイプ 汚れ防止 (エパール®フィルムタイプ)

汚れ防止 表面強化 抗菌 防かび



BB 8057 P.20	BB 8133 P.30	BB 8370 P.61	BB 8791 P.164
BB 8058 P.20	BB 8134 P.30	BB 8657 P.125	BB 8793 P.164
BB 8059 P.20	BB 8135 P.30	BB 8658 P.125	
BB 8060 P.20	BB 8162 P.34	BB 8733 P.147	
BB 8129 P.30	BB 8163 P.34	BB 8734 P.147	
BB 8130 P.30	BB 8185 P.36	BB 8786 P.162	
BB 8131 P.30	BB 8186 P.36	BB 8789 P.163	
BB 8132 P.30	BB 8187 P.36	BB 8790 P.164	

グレーで繋がっているものは配色です。

ハードタイプ 撥水コート

表面強化 撥水 防かび

BB 8013 P.13	BB 8028 P.15	BB 8323 P.54
BB 8014 P.13	BB 8029 P.15	BB 8324 P.54
BB 8015 P.13	BB 8030 P.15	BB 8413 P.70
BB 8016 P.13	BB 8031 P.15	BB 8414 P.70
BB 8017 P.13	BB 8068 P.22	BB 8450 P.80
BB 8018 P.13	BB 8069 P.22	BB 8451 P.80
BB 8019 P.13	BB 8070 P.22	BB 8529 P.101
BB 8027 P.15	BB 8071 P.22	BB 8530 P.101

表面強化 撥水コート

表面強化 撥水 防かび

BB 8049 P.19
BB 8050 P.19
BB 8051 P.19
BB 8052 P.19

表面強化

表面強化 防かび

BB 8373 P.61

表面強化/ハードタイプ
スーパーハードタイプ

透湿 / 吸放湿 透湿 (素材壁紙)

結露を防ぎ、かびの増殖を抑制

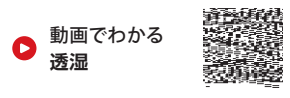

透湿の基本性能

透湿 石膏ボードで 調湿

透湿壁紙は湿気を通しやすい構造で、吸放湿性のある石膏ボードを生かして結露を防ぎ、かびを抑制します。

壁紙そのものに吸放湿性能はありません。吸放湿性のある下地(吸放湿石膏ボードなど)を使用すると、高い吸放湿効果を発揮します。

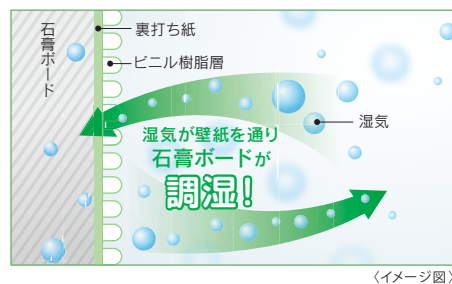

(イメージ図)

透湿度試験結果

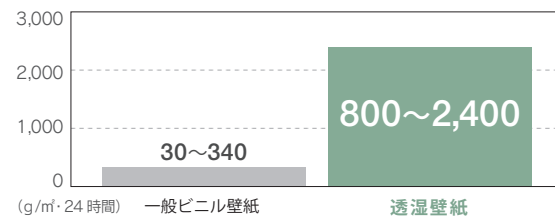

試験方法：JIS Z 0208 B法
温度40℃、湿度90%の条件下で24時間当りに壁紙を透過する水蒸気の質量を1m²当りに換算。

吸放湿 透湿 (素材壁紙)

吸放湿 壁紙が湿気を 吸湿・放湿

吸放湿性試験結果

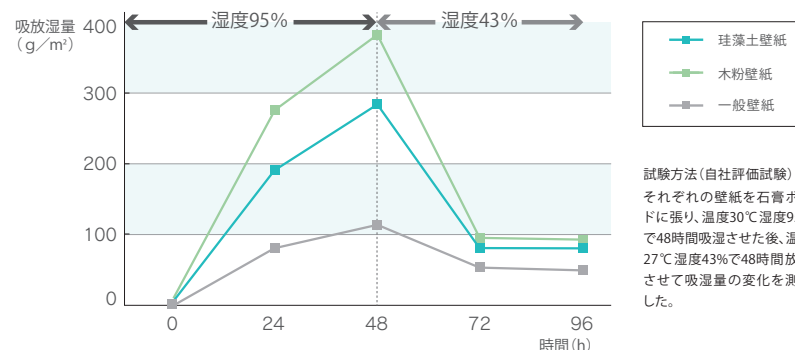

試験方法(自社評価試験)：それぞれの壁紙を石膏ボードに張り、温度30℃湿度95%で48時間吸湿させた後、温度27℃湿度43%で48時間放湿させて吸湿量の変化を測定した。

透湿 石膏ボードで 調湿

透湿度試験結果

	珪藻土	木粉
透湿度 (g/m ² ・24時間)	2,100	2,600

試験方法：JIS Z 0208 B法
温度40℃、湿度90%の条件下で24時間当りに壁紙を透過する水蒸気の質量を1m²当りに換算。

透湿

透湿 防かび



BB 8604 P.111 BB 8607 P.111



BB 8605 P.111 BB 8612 P.111

吸放湿 透湿 (素材壁紙)

吸放湿 透湿 防かび

グレーで繋がっているものは配色です。



BB 8591 P.109 BB 8593 P.109 BB 8595 P.109



BB 8592 P.109 BB 8594 P.109 BB 8596 P.109

撥水コート

撥水コートの基本性能

撥水

水汚れを弾く

表面の撥水コートが水汚れを弾き、
吸収しにくく拭き取りやすい。

※汚れ防止壁紙ではありません。



撥水イメージ

施工性アップ

撥水コートをしているので、施工時のハケさばきが
よく、施工糊も拭き取りやすくなっています。

【使用上のご注意】

- 長時間付着した汚れ、浸透した汚れは拭き取れません。
- クレヨン、マジックなど油性の汚れは拭き取れません。
- 強く擦ると壁紙表面が傷付き、撥水性能が低下することがあります。
- 汚れ落ち性能を重視される場合は、汚れ防止壁紙をおすすめします。

プラス機能商品

基本性能をベースに、他の機能が
プラスされた商品があります。

撥水コート 抗菌

抗菌効果でいつも清潔

撥水 + 抗菌

撥水コート

撥水 防かび

グレーで繋がっているものは配色です。

BB 8061 P.20	BB 8535 P.102	BB 8570 P.106	BB 8705 P.139
BB 8062 P.20	BB 8536 P.102	BB 8642 P.122	BB 8706 P.139
BB 8063 P.20	BB 8564 P.106	BB 8643 P.122	
BB 8290 P.47	BB 8565 P.106	BB 8648 P.123	
BB 8291 P.47	BB 8566 P.106	BB 8668 P.127	
BB 8292 P.47	BB 8567 P.106	BB 8673 P.128	
BB 8314 P.51	BB 8568 P.106	BB 8674 P.128	
BB 8315 P.51	BB 8569 P.106	BB 8675 P.128	

撥水コート 抗菌

撥水 抗菌 防かび

BB 8032 P.16	BB 8199 P.38	BB 8390 P.63
BB 8033 P.16	BB 8200 P.38	BB 8396 P.65
BB 8034 P.16	BB 8201 P.38	BB 8411 P.70
BB 8035 P.16	BB 8202 P.38	BB 8412 P.70
BB 8036 P.16	BB 8319 P.52	BB 8683 P.132
BB 8196 P.38	BB 8320 P.52	BB 8684 P.132
BB 8197 P.38	BB 8388 P.63	BB 8796 P.165
BB 8198 P.38	BB 8389 P.63	

抗菌

抗菌 抗菌効果でいつも清潔

壁紙表面に付着した特定の細菌の増殖を抑制します。

■ 抗菌性能試験結果 抗菌壁紙は「<0.63」の性能を有しています。

試験菌	無加工試験片(接種直後)	無加工試験片(24時間培養後)	抗菌壁紙(24時間培養後)
黄色ぶどう球菌	1.8 × 10 ⁴	4.4 × 10 ⁴	< 0.63
大腸菌	1.7 × 10 ⁴	4.6 × 10 ⁵	< 0.63

試験機関：(一財)カケンテストセンター
試験方法：壁紙工業会制定「抗菌壁紙性能規定」に準拠

商品選択上のご注意

- 細菌自体を忌避する効果はありません。
- 抗菌加工は、病気の治療や予防を目的とするものではありません。
- 医療品や医療機器などの医療を目的とした製品ではありません。
- 抗菌性能は全ての細菌に対して発現するものではありません。
また、全ての細菌に同様な試験結果が得られるとは限りません。
- 表面の状態(汚れ、摩擦など)により抗菌性能が低下することがあります。
- 製品の表面に付着した細菌に効果を発揮します。
- 空気中の細菌を自ら取り込む性能はありません。

抗菌機能商品

- P.209 耐クラック 不燃
- P.209 耐クラック 不燃 光拡散
- P.209 耐クラック 不燃 表面強化
- P.211 エアセラビ
- P.211 エアセラビ+コート
- P.211 エアセラビ ハードタイプ
- P.211 エアセラビ+コート ハードタイプ
- P.211 エアセラビ+コート 表面強化
- P.214 トルアレル
- P.224 撥水コート 抗菌

SIAA登録 抗菌機能商品

- P.215 トルウイルス S
- P.215 トルウイルス S 耐クラック
- P.217 アカルクリーン
- P.217 アカルクリーン ハードタイプ
- P.218 汚れ防止 ファンクレア。
- P.219 リフクリーン
- P.219 リフクリーン ハードタイプ
- P.218 汚れ防止 エバール。
- P.218 汚れ防止 表面強化
- P.220 ハードタイプ 汚れ防止
- P.220 スーパーハードタイプ

SIAAマークは、抗菌製品技術協会ガイドラインで品質管理・情報公開された製品に表示されています。

防かび

防かび 全点防かび商品

壁紙表面のかびの増殖を抑制します。

■ 防かび性能試験結果 かび発育状態0の性能を有しています。

試料	4週間後
防かび壁紙	0

試験機関：(一財)カケンテストセンター
試験方法：壁紙工業会制定「防かび壁紙性能規定」に準拠
室内に一般的に見られるかび菌5種に対するの菌糸の発育抑制状況を判定

菌糸の発育評価

- 0…肉眼及び顕微鏡下でかびの発育が認められない
- 1…肉眼ではかびの発育が認められないが、顕微鏡下では明らかに確認できる
- 2…肉眼でかびの発育が認められ、発育部分の面積は試料の全面積の25%未満
- 3…肉眼でかびの発育が認められ、発育部分の面積は試料の全面積の25%以上～50%未満
- 4…菌糸はよく発育し、発育部分の面積は試料の全面積の50%以上
- 5…菌糸の発育は激しく、試料全面を覆っている

商品選択上のご注意

- 防かび壁紙だけでかびの発生を完全に防ぐことは出来ません。
- かびは建物の構造や生活環境に大きく影響を受けます。室内の湿度調整のため、常に換気を心掛けてください。
湿度を低く抑えることがかびを発生させない一番有効な手段です。
- かびはなるべく発生させないような対策を講じる必要がありますが、すでに発生しているところに施工する場合は、完全に除菌・殺菌してから施工してください。不完全な除菌ではかびが再発生する結果となります。
- 特に防かび性が要求される場所には、防かび剤配合の接着剤の使用が効果的です。

不燃認定品

不燃 不燃認定品

法定不燃石膏ボードへの施工(直張り)で「不燃仕上げ」になります。
防火規制の厳しい用途に適しています。

不燃認定品の防火性能

防火種別	防火性能(施工法：直張り)			
	不燃材料下地	不燃石膏ボード	準不燃材料下地	金属板下地
1-1	不燃	不燃	準不燃	準不燃
1-4	不燃	不燃	準不燃	不燃
1-6	不燃	不燃	準不燃	—

防火認定についての詳細は、巻末の別冊資料(防火について)をご参照ください。



8019 天井 8016 8017

リフォーム おすすめ

仕上がりキレイ。

壁紙を張る前の壁面は、どんなに下地調整しても完璧に平滑にするのは難しいもの。せっかく壁紙を張り替えても、カバーしきれず目立ってしまったのは台無しです。リフォームおすすめ品は、下地の凹凸が目立ちにくい壁紙を選びました。

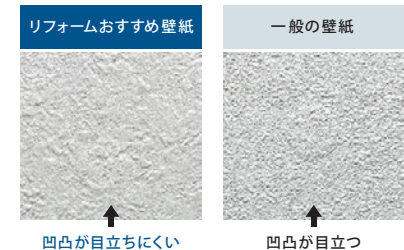
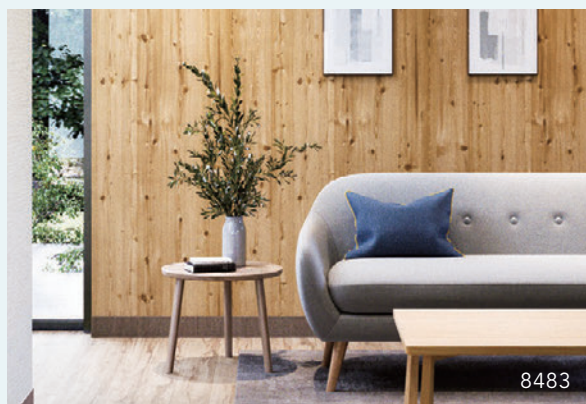

■ 不陸隠蔽性試験 (自社試験)
丸シールを貼った下地の上に壁紙を施工し、照明を当ててその陰影を目視で確認。
※商品によって不陸隠蔽性は異なります。
※見え方は下地の状態や施工環境で異なります。















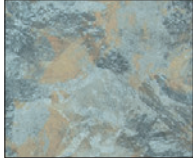



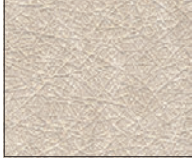

織物調
・
石目調

グレーで繋がっているものは配色です。

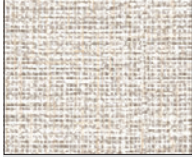
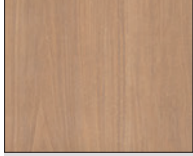
									
BB 8019 P.13 ハードタイプ撥水コート	BB 8139 P.31 トルウイルスS 耐クラック	BB 8146 P.32 汚れ防止	BB 8153 P.32 耐クラック 不燃	BB 8202 P.38 撥水コート 抗菌	BB 8287 P.46 トルウイルスS	BB 8342 P.56	BB 8349 P.58 トルウイルスS 耐クラック	BB 8399 P.66	
									
BB 8013 P.13 ハードタイプ撥水コート	BB 8072 P.22 耐クラック 不燃	BB 8140 P.32 エアセラビ	BB 8147 P.32 汚れ防止	BB 8196 P.38 撥水コート 抗菌	BB 8278 P.45 耐クラック 不燃	BB 8288 P.46 トルウイルスS	BB 8343 P.57 トルウイルスS 耐クラック	BB 8350 P.58 トルウイルスS 耐クラック	BB 8400 P.66
									
BB 8014 P.13 ハードタイプ撥水コート	BB 8073 P.22 耐クラック 不燃	BB 8141 P.32 エアセラビ	BB 8148 P.32 エアセラビ+コート	BB 8197 P.38 撥水コート 抗菌	BB 8279 P.45 耐クラック 不燃	BB 8289 P.46 トルウイルスS	BB 8344 P.57 トルウイルスS 耐クラック	BB 8351 P.58 トルウイルスS 耐クラック	BB 8404 P.68
									
BB 8015 P.13 ハードタイプ撥水コート	BB 8074 P.22 耐クラック 不燃	BB 8142 P.32 エアセラビ+コート	BB 8149 P.32 エアセラビ+コート	BB 8198 P.38 撥水コート 抗菌	BB 8280 P.45 耐クラック 不燃	BB 8318 P.52	BB 8345 P.57 トルウイルスS 耐クラック	BB 8352 P.58 トルウイルスS 耐クラック	BB 8415 P.71 汚れ防止
									
BB 8016 P.13 ハードタイプ撥水コート	BB 8136 P.31 トルウイルスS 耐クラック	BB 8143 P.32 エアセラビ+コート	BB 8150 P.32 エアセラビ+コート	BB 8199 P.38 撥水コート 抗菌	BB 8281 P.45 耐クラック 不燃	BB 8323 P.54 ハードタイプ撥水コート	BB 8346 P.57 トルウイルスS 耐クラック	BB 8375 P.61 アルカリクリーン	BB 8419 P.72
									
BB 8017 P.13 ハードタイプ撥水コート	BB 8137 P.31 トルウイルスS 耐クラック	BB 8144 P.32 エアセラビ	BB 8151 P.32 耐クラック 不燃	BB 8200 P.38 撥水コート 抗菌	BB 8282 P.45 耐クラック 不燃	BB 8324 P.54 ハードタイプ撥水コート	BB 8347 P.57 トルウイルスS 耐クラック	BB 8422 P.73	
									
BB 8018 P.13 ハードタイプ撥水コート	BB 8138 P.31 トルウイルスS 耐クラック	BB 8145 P.32 エアセラビ	BB 8152 P.32 耐クラック 不燃	BB 8201 P.38 撥水コート 抗菌	BB 8286 P.46 トルウイルスS	BB 8341 P.56	BB 8348 P.58 トルウイルスS 耐クラック	BB 8397 P.65 エアセラビ+コート	BB 8423 P.73

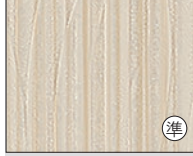
マテリアル調
と
ポップ

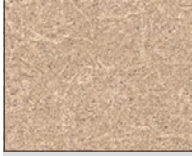
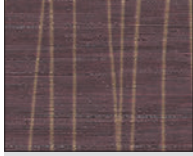
グレーで繋がっているものは配色です。

 BB 8424 P.73	 BB 8481 P.84 エアセラビ	 BB 8506 P.93 エアセラビ	 BB 8533 P.102 準	 BB 8559 P.105 エアセラビ	 BB 8586 P.108 エアセラビ	 BB 8607 P.111 透湿	 BB 8628 P.117 準	 BB 8668 P.127 撥水コート	 BB 8725 P.145
 BB 8425 P.74	 BB 8482 P.84 エアセラビ	 BB 8507 P.93 エアセラビ	 BB 8534 P.102 準	 BB 8560 P.105 エアセラビ	 BB 8597 P.110	 BB 8608 P.111 耐クラック 不燃	 BB 8640 P.121	 BB 8669 P.127	 BB 8726 P.145
 BB 8426 P.74	 BB 8483 P.84	 BB 8508 P.94 エアセラビ	 BB 8539 P.103	 BB 8561 P.105 エアセラビ	 BB 8598 P.110	 BB 8609 P.111 エアセラビ	 BB 8641 P.121	 BB 8694 P.136	 BB 8741 P.149
 BB 8427 P.75	 BB 8487 P.86	 BB 8509 P.94 エアセラビ	 BB 8540 P.103	 BB 8562 P.105 エアセラビ	 BB 8599 P.110	 BB 8611 P.111 耐クラック 不燃 光拡散	 BB 8646 P.123 エアセラビ	 BB 8695 P.136	 BB 8742 P.149
 BB 8428 P.75	 BB 8493 P.88	 BB 8513 P.96 エアセラビ	 BB 8556 P.105 エアセラビ	 BB 8563 P.105 エアセラビ	 BB 8604 P.111 透湿	 BB 8612 P.111 透湿	 BB 8647 P.123 エアセラビ	 BB 8696 P.136	 BB 8752 P.150 準
 BB 8479 P.83	 BB 8501 P.91	 BB 8514 P.96 耐クラック 不燃	 BB 8557 P.105 エアセラビ	 BB 8584 P.108 エアセラビ	 BB 8605 P.111 透湿	 BB 8616 P.112 準	 BB 8657 P.125 ハードタイプ 汚れ防止	 BB 8697 P.136	 BB 8753 P.150 準
 BB 8480 P.83	 BB 8502 P.91	 BB 8524 P.100	 BB 8558 P.105 エアセラビ	 BB 8585 P.108 エアセラビ	 BB 8606 P.111	 BB 8627 P.117 準	 BB 8658 P.125 ハードタイプ 汚れ防止	 BB 8707 P.139	 BB 8765 P.155 エアセラビ+コート

下地の調整

下地の平滑仕上げ

施工後の不陸・変色の原因となるネジ・釘類は、突起を完全に沈めてサビ止めをしてください。壁紙だけで下地の不陸を防ぐことはできません。天井や間接照明付近など、使用環境によって下地の不陸(段差、パテ跡、釘跡、糊ダマリなど)が目立つ場所がございます。特に表面がフラットな商品や薄手の商品は下地の影響を受けやすいため、入念に下地処理を行い施工してください。下地に配慮した施工を行うため、施工費が割増しになる場合がございます。

下地に応じたシーラー処理を

木質系、合板下地、コンクリート下地、モルタル下地に直接施工すると、壁紙にシミや変色が発生することがあります。シーラーで下地処理をしてください。シーラーは壁紙の接着不良や変色を防ぎます。

下地と同色のパテを使用

施工後、下地の色が透けて見える場合がありますので、パテは下地と同色のものをご使用ください。

下地は乾燥させてから

パテやシーラー処理、モルタル下地、コンクリート下地に直張りする場合、下地が十分に乾燥(水分率11%以下)してから施工を始めてください。湿気を帯びていると、壁紙の変色・剥がれ・かびを発生させることがあります。

塗料が下地に付着していると

窓枠・扉枠の塗料(ペンキ、オイルステイン)が下地に付着している場合は、必ずシーラー処理をしてください。変色や剥がれ、目スキを防ぎます。

リフォーム時

張り替え時、以前張られていた壁紙の裏打ち紙が残っている場合、残った裏打ち紙は完全に剥がしてから張ってください。そのまま施工すると、目スキや浮きを発生させます。

施工糊／折りジワについて

糊メーカーの注意事項を確認

施工糊の希釈は、糊メーカーの指定割合を守ってください。塗布量は140~160g/m²を目安とし、均一に塗布してください。塗布量の不足は、壁紙の相剝ぎや接着不良を発生させます。下地の種類と状態、温度、湿度に合わせてエチレン酢ビ系接着剤などを適量添加してください。

糊付け後の注意

壁紙を糊付け後、きつく折りたたんだり、湾曲部に荷重がかからないようにしてください。折りジワが付くと元に戻らない場合があります。特に汚れ防止品や素材壁紙はご注意ください。

折りジワについて

折りジワについて注意がある商品は、取り扱いに注意が必要です。折りジワが付くと元に戻らない場合や、素材壁紙では表面の塗膜や素材が剥がれ修復出来ない場合があります。

壁紙は伸び縮みします

壁紙に糊付け後、室内環境及び壁紙の品種に応じたオープンタイム(養生時間)を取ってください。適切なオープンタイムは施工を容易にするとともに、ふくれや目スキの発生を防ぎます。

付着した糊や汚れの処理

壁紙の表面や廻り縁等に糊・汚れなどが付かないように注意してください。付着した場合は、きれいな水を含ませた布で直ちに拭き取り、最後に乾拭きを行ってください。特に濃色の壁紙は糊の拭き残しにご注意ください。糊が付着したまま放置するとかびや変色の原因になります。素材壁紙は固く絞ったスポンジで叩くようにした後乾いた布で丁寧に拭き取ってください。

糊付け後の折りジワを防ぐポイント

- ①重ねる枚数を制限する
ゆるやかに大きくたたみ、重ねも2~3枚以内にしてください。(図①)
- ②壁紙を巻く
壁紙に糊付けした後、壁紙をたたまないでへりにカットテープ(養生用プラスチックテープ)を付け、頭としりをこのテープを挟んで合わせてふわっと置き、重ね置きをしないでください。(図②)
長さのあるものは同様にした上で軽く巻き、必要なオープンタイムをとってください。その際、重ね置きはしないでください。
- ③壁紙をプラスチックの袋などに入れる
糊付け後の壁紙は、プラスチックの袋や容器に入れて乾燥があまり早く進まないようにオープンタイムを取るのが最良の方法です。

糊付け後のたたみ方

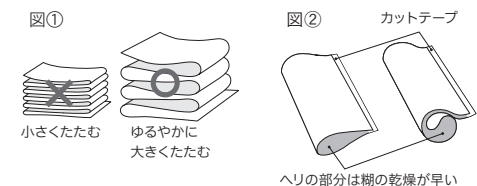

参考資料：壁装施工団体協議会発行「素晴らしい壁紙に素晴らしい技術」

張り付け

有効巾について

壁紙は必ず見本帳に表示している有効巾でご使用ください。重ねしろは有効巾に含まれません。有効巾以外での使用は左右の色違いを発生させます。

張り出し確認

壁紙を2巾張った後、商品に問題がないことを確認した上で作業を続行してください。問題のある場合には販売店までご連絡ください。3巾以降の作業が進行した場合、施工費賠償につきましては原則としてお受けいたしかねますのでご了承ください。

石膏ボードを切らない

重ね切りを行う場合は石膏ボードの表層紙まで切り込まないようにご注意ください。目スキが発生する原因となります。

カットに地べらを使わない

地べらを使った重ね切りは避け、必ず定規をご使用ください。地べらを使うと切り口が斜めになり目スキの原因となります。

ローラーがけは力まずに

ローラーがけは、強くかけ過ぎないでください。クセが残ったり、光沢ムラを発生させます。撫で付け、空気抜きは、タテ方向を基本に行ってください。強くヨコ撫ですると、数日後に目スキが発生することがあります。

ジョイント位置について

ジョイント位置は、端部同士で施工してください。壁紙の端部と壁紙の中央部でジョイントした場合には色差が生じることがあります。天地左右を確認の上、同一方向で施工してください。方向の違う施工や部分補修など一部の異なる施工は色違いが起りやすいためご注意ください。また、描写が細かい等デザインの特性上、ジョイント部を正確に合わせる事が難しい場合がございます。お含みおきください。

ジョイントマーク・天地マーク

▶ジョイントマークは壁紙の両端にございます。(商品特性上、ジョイントマークがない場合があります。ご了承ください)

↑天地マークは壁紙の片端または裏面に入っています。

柄合せについて

ジョイントマークを目安に柄を合わせて施工してください。柄合せに必要な商品は、見本帳にリピートを表示しています。見本帳のリピート表示に「エンボス」または「プリント」と表示しているものについては、その表示にしたがって柄合せをお願いします。柄合せに必要な商品は、無地よりも要尺が多くなりますのでご注意ください。「無地張り可」と表示のある場合は、柄合せの方がより美しく仕上がりますが、柄合せしなくてもジョイント部が目立ちにくいタイプです。ステップ柄合せの商品は1/2ステップと表示しています。

平行柄合せ

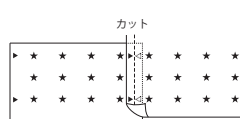

1/2ステップ柄合せ

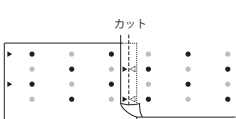

建物の構造に適した施工をお願いします

プレキャストコンクリート、ALC板などは建物の構造上、板の継ぎ目部分を振動の逃げ場にしてありますので、これをまたいで壁紙を張ると、ふくれ、よじれ、割れなどが発生します。このような場合、紙と樹脂でできている壁紙では防ぐことはできません。入隅の場合、下地の継ぎ目に合わせて壁紙もジョイントするようにしてください。木製の柱、胴縁、木製パネルにボードを付けた下地の場合、木材の乾湿による下地の動きにつれて、継ぎ目や、出隅、入隅にすき間が生じることがあります。この場合も上記同様、入隅でジョイントしてください。

施工後は自然乾燥を

施工後は接着が安定するまで自然乾燥させてください。施工中・施工後とも冷暖房などによる急激な室温の変化は避けてください。剥がれ・目スキが発生します。施工時の臭いが残っていますので、施工後1~2週間は必ず換気を行ってください。

養生

粘着テープは使用しないでください

粘着性の強いマスキングテープ(養生テープ)の使用は避けてください。粘着性の弱いものであっても貼り付けのまま長時間放置しないでください。粘着剤が壁紙に移行し、変色や汚れの原因となります。また、テープを剥がすときに壁紙を破損することがあります。

ご確認ください

商品受領時のお願い

受領時には納品書と商品現品を確認してください。万一ご注文と違う品番や規格外の商品が納入された場合は、購入先へご連絡ください。

ご一読ください

特に施工上の注意を必要とする商品には、品番の横に△印を付けています。施工上の注意に準じて施工してください。

副資材について

パテ・シーラー・糊は、必ず壁紙施工専用用品をご使用ください。専用用品以外のものを使用すると、目スキ、ふくれを発生させることがあります。副資材メーカーの施工要領・取扱注意事項を必ずご一読ください。

品番とロット番号の確認

商品ラベルに記載されている品番・ロット・数量をご確認の上、施工を始めてください。同一壁面上は、同ロットで糊付けした順に仕上げてください。順番を間違えると色ムラを発生させることがあります。

壁紙選択上のご注意

防火性について

建物の内装仕上げについては、建築基準法による防火上の基準が設けられています。防火性能は、下地基材と防火認定材料の組み合わせ及び施工方法によって変わりますので、詳しくは別冊価格表の防火性能欄をご覧ください。

機能性壁紙について

機能性壁紙をご利用の際は、それぞれの特徴や注意点をご理解の上、ご使用ください。

柄合せ商品について

柄合せに必要な商品は、無地よりも要尺が多くなりますのでご注意ください。見本帳などの「柄リピート」表示を参考に柄合せしてください。柄リピート表示は理論値であり、若干の誤差が生じます。施工の際は、柄を目視で合わせてください。

壁紙の柄の見え方について

壁紙は同じ柄の繰り返しで作られているため、光の当たり方・見る角度などによって柄の繰り返しが目立つ場合があります。あらかじめご了承ください。ベース原反に着色していない商品はジョイントが白く目立つ場合があります。特に濃色の商品は目立ちやすいためご注意ください。施工時カッターが斜めに入ると白いラインが目立ちやすくなるため、切り口が必ず垂直になるようにご注意ください。

使用環境について

高温、多湿、水漏れの環境や、屋外での使用は避けてください。

施工費について

商品の施工難易度の違いや現場の状況に応じて施工費が割増しになる場合があります。あらかじめ商品の特性や現場の状況などを確認の上、商品選択をお願いします。

⚠ 施工上の注意

- ・特に注意が必要な下記機能性商品の施工要領についてご説明します。
- ・以降の商品群は、一般ビニル壁紙と比べ施工難易度が高いため、施工費が割増しになる場合があります。あらかじめご了承ください。
- ・一般的な壁紙の施工方法や、壁紙全般に共通する基本的な内容は、左頁記載の「施工のポイント」をご参照ください。

<p>汚れ防止壁紙</p> <ul style="list-style-type: none"> ● 汚れ防止 (エパール[®]フィルムタイプ ファンクレア[®]フィルムタイプ) ● リフクリーン ● アカルクリーン ● ハードタイプ 汚れ防止 ● スーパーハードタイプ 	<p>糊付け</p> <ul style="list-style-type: none"> ・下地は平滑にし、濃いめの糊(エチレン酢ビ系接着剤入り)で施工してください。 ・糊付け後は折りジワが付かないように大きくたたみ、ジョイント部や出入隅は丁寧に圧着してください。 <p>施工終了後</p> <ul style="list-style-type: none"> ・表面に付いた糊は変色の原因となりますので、きれいな水を使用して十分に拭き取ってください。 <p>モルタルやコンクリートの下地に施工する場合</p> <ul style="list-style-type: none"> ・下地からの汚れやふくれを防ぐために、下地表面をシーラーで必ず2度処理してください。 <p>低温時に施工する場合</p> <ul style="list-style-type: none"> ・オープンタイムを長めにとってください。 ・冬期は出来るだけ室内温度を暖めて施工してください。 ・接着剤は5℃以下になると接着強度が落ち、下地に逃げられない水分・空気が表面に抜けることができず、ふくれとなります。モルタル、コンクリート下地の場合は特に発生しやすいのでご注意ください。
<ul style="list-style-type: none"> ● ハードタイプ 撥水コート 	<p>糊付け</p> <ul style="list-style-type: none"> ・下地は平滑にし、濃いめの糊(エチレン酢ビ系接着剤入り)で施工してください。 ・糊付け後は折りジワが付かないように大きくたたみ、ジョイント部や出入隅は丁寧に圧着してください。 <p>低温時に施工する場合</p> <ul style="list-style-type: none"> ・オープンタイムを長めにとってください。 ・冬期はできるだけ室内温度を暖めて施工してください。
<ul style="list-style-type: none"> ● 表面強化 ● ハードタイプ 	<p>糊付け</p> <ul style="list-style-type: none"> ・下地は平滑にし、濃いめの糊(エチレン酢ビ系接着剤入り)で施工してください。 ・糊付け後は折りジワが付かないように大きくたたみ、ジョイント部や出入隅は丁寧に圧着してください。 ・汚れ防止機能を持つものは上記の汚れ防止壁紙の施工上の注意をご参照ください。
<ul style="list-style-type: none"> ● 透湿 	<ul style="list-style-type: none"> ・糊の乾燥が速いため、付け溜めはできません。長時間置くと相剥ぎや目スキの原因となります。

素材壁紙 (BB 8591～8602)

標準施工	下記は、標準施工に加えて必要な個別施工注意です。	
<p>素材の特性上ジョイント部に色差が生じることがあります。 施工時または施工後に素材が落ちることがあります。 下地からのアクやふくれを防ぐために、下地表面をシーラーで必ず処理してください。</p> <p>糊付け</p> <ul style="list-style-type: none"> ・糊は濃いめに、塗布量は多めにして相剥ぎを防いでください。 ・表面に糊が付着しないようご注意ください。 ・糊付け後は折りジワが付かないように大きくたたみ、重ね置きはしないでください。 ・オープンタイムは右記にある各商品個別の施工注意をご確認ください。 <p>張り付け</p> <ul style="list-style-type: none"> ・重量がある素材壁紙は、ゆっくり垂らして伸ばしてください。 ・素材壁紙は水分を含むと柔らかくもろくなります。天井への施工は破損や素材の滑落などが起こる可能性がありますので十分ご注意ください。 ・撫で付けは柔らかい刷毛を使用し、金ペラや固いローラーは使用しないでください。 ・カッターの刃は常に鋭利な状態で使用してください。 ・石膏ボード表面層を切り込まないよう下敷きテープを使用してください。切り込みは目スキの原因となります。 ・施工中、施工後とも、冷暖房などによる急激な乾燥は避けてください。目スキの原因となります。 	<p>BB 8591～8594 (珪藻土壁紙)</p> <p>BB 8595・8596 (木粉壁紙)</p>	<ul style="list-style-type: none"> ・オープンタイムは15～20分、施工可能時間は40分が目安です。長時間おくと相剥ぎや目スキの原因となります。 ・折りグセが付かないように両手で持つようにして、4つ折りは絶対にしないでください。(施工時に折りグセ部分の塗膜が剥かれることがあります。) ・壁紙の表面を強くこすらないでください。吹付けた塗膜が剥かれることがあります。 ・壁紙が湿気を含んだ状態で強い力が加わると跡が残ったり、表面が傷付くことがあります。
<p>施工終了後</p> <ul style="list-style-type: none"> ・表面に糊が付着した場合は固く絞ったスポンジで叩くようにした後、乾いた布で丁寧に拭き取ってください。糊汚れがあると変色の原因になります。 ・張り替えなどで剥がす際は、表面にたっぷりと水打ちをして、裏紙にまで湿り気を与える、または剥がし材を使用すると比較的剥がしやすくなります。 	<p>BB 8597～8602 (オレフィンチップ壁紙)</p>	<ul style="list-style-type: none"> ・オープンタイムは夏期10～20分、冬期25～35分が目安です。長時間おくと相剥ぎや目スキの原因となります。

見本帳について

施工例の写真は印刷のため実際の商品と異なって見える場合もありますのでご了承ください。商品の色が、見本帳の品質見本と多少異なる場合がありますのでお含みください。掲載商品の価格及び仕様は、本見本帳発行時(2023年4月)のもので、経済の変動、品質の改善により、やむを得ず価格及び仕様を変更させていただく場合があります。あらかじめご了承ください。表示価格は希望小売価格です。消費税は含みません。

不要になった見本帳の廃棄

廃棄物処理法に基づき、不要となった見本帳も産業廃棄物としての取扱いが必要です。資格を有する産業廃棄物処理業者に処分を委託してください。

BEST 2023 – 2025
